

수시·정시 신입생 모집요강

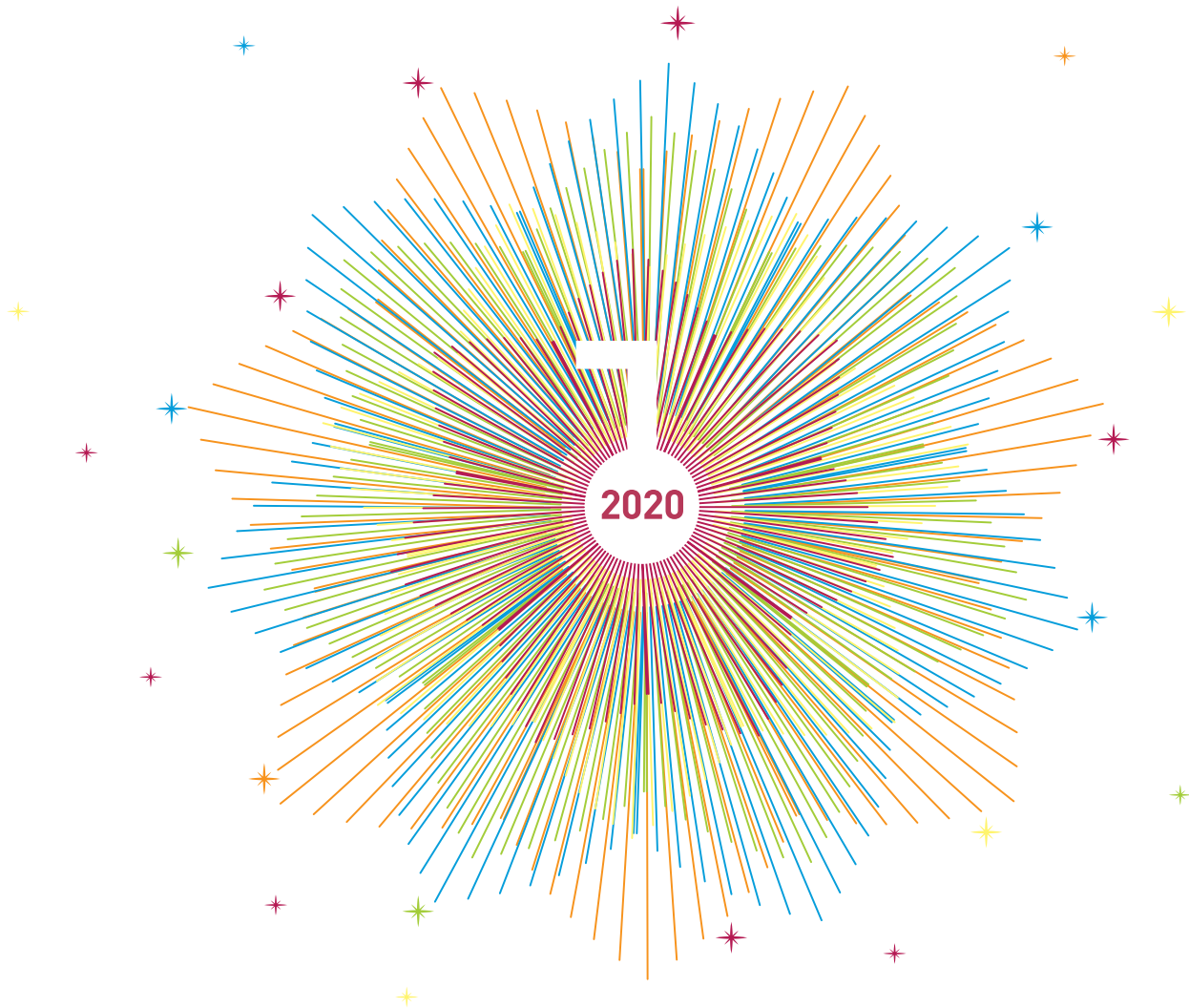

책을 머리에
영어를 입으로
세계를 발로

Get Success

!

MISSION

정의·사랑·진리·창조

국가발전에 필요한 중견 전문 여성인재 양성

VISION

인간을 품고 세상을 움직이는 **감동+ 대학**

GOALS

세상을 바로 세우는 **정의인** 세상을 품는 **사랑인** 세상의 빛이 되는 **진리인** 세상을 바꾸는 **창조인**

TALENT

참다운 인성과 최고의 역량으로 **세상을 감동시키는 여성전문인**

실천전략(PLUS)

PROFESSIONAL

우수재원 확보
교육역량 강화
교원역량 강화
취업역량 강화
교수·학습법 활성화

LEADERSHIP

사회봉사특화
인성교육 강화
국제화
리더십 함양
학생상담 활성화

UNIQUENESS

산학일체형 교육
산학협력 강화
교육특성화
교육환경 첨단화
대학브랜드 제고

SERVICE

학생복지 강화
행정역량 강화
재정합리화
평생교육 활성화
대학캠퍼스 확충

CONTENTS

GET SUCCESS!		전형방법		학과안내		기타안내	
KYUNG-IN	01	2020학년도 입시전형		경인여대에서 꿈찾기	25	4년제 학사학위	
GLOBAL PROGRAM	02	주요 변경사항	05	간호보건복지계열	28	전공심화과정	41
DREAM CAMPUS	03	모집학과 및 모집인원	06	관광식품계열	31	SPECIAL INTERVIEW	44
MAJOR GUIDE	04	전형일정	08	유아아동계열	34	SPEC UP KYUNG-IN	46
		지원자격 및 제출서류	11	사회실무계열	36	경인여대 오시는 길	47
		성적반영방법	14	디자인계열	39		
		합격자 발표 및 등록	20	정보계열	40		
		지원자 유의사항	21				
		지난 입시결과	22				
		Q&A 자주 묻는 질문	24				

기관평가

고등직업교육평가
품질 인증대학 선정



SCK

특성화 전문대학 육성사업
우수대학 선정



최우수

간호교육평가 최우수등급 5년 인증
(2015.12-2020.12)



A등급

대학구조개혁평가에서
최우수 레벨 A등급 획득



Get Success!
KYUNG-IN

NCS

수도권 국가직무능력표준(NCS)
거점센터 선정



기관평가

교원양성기관 평가인증 획득



최우수

교육부 교원양성기관 최우수대학
A등급 선정(간호학과, 유아교육과)



진로체험

교육기부 진로체험 인증기관 선정



경인여자대학교의 교육경쟁력은 국가와 기관에서 인정하고 있습니다.

최근 몇 년간 교육부가 평가한 각종 지표에서 우수한 등급을 획득하였습니다.

수도권 여자대학 중 최초이자 유일하게 특성화대학으로 선정되었고, 대학구조 개혁 평가에서 최우수 레벨 A+를 받기도 했습니다.

또한 NCS(국가직무능력표준)거점대학 지정, 기관평가인증, 간호 교육인증, 교원양성기관(간호, 유아),

교육기부 진로체험기관 인증 등을 통해 최우수 대학임을 이미 인정받았습니다.

경인여자대학교는 앞으로도 학생들이 자부심을 가질 수 있는 대학으로

성장하기 위해 혁신을 멈추지 않을 것입니다.

꿈을 이루는 경인여대의 — GLOBAL PROGRAM

해외취업하면 뭐가 좋을까?

해외취업에 대한 목표의식과 도전의식이 뚜렷하다면 해외취업을 통해 외국어 능력향상, 글로벌 마인드 및 글로벌 비즈니스 업무능력 함양이 가능하고, 추후 국내 취업 기회의 폭도 넓어진다는 장점이 있습니다.

해외취업 어디로 갈까?

일본

JLPT 2급 이상 / 토익 500이상
공항 지상직, 다양한 사무직
JLPT 2급 전공분야 인턴가능
JLPT 3급 레스토랑, 편의점, 료칸 근무
1년여 정도 학원 수강 후
JLPT 2, 3급 취득 가능

중국어권

대만, 필리핀
면접 통과 가능한 수준의 중국어 구사
HSK 4급 이상 취득 가능

호주

워킹홀리데이비자 취득 후 취업
호텔 및 리조트 룸키핑, F&B
시티 내 카페, 레스토랑 등
사무직의 경우 준native 혹은
일시 무급으로 근무

해외취업의 길잡이

해외취업의 꿈을 가지고 있을 경우,
교내의 해외어학연수, 해외봉사,
글로벌현장실습 프로그램 선발의
기회를 우선적으로 제공받으며, 교내
무료 외국어 강좌, 해외취업 멘토링
및 설명회에 참여할 수 있으니,
경인여대에서 해외취업에 도전해 보세요.

세계로 뻗어가는 경인인의 꿈

열려라 더 큰 꿈! 열려라 더 큰 세상!

해외 취업으로 외국어와 경력개발,
두 마리 토끼를 잡다
일본, 호주, 말레이시아, 싱가포르,
필리핀, 대만으로 취업
호텔, 카지노, 면세점, 여행사 등
다양한 분야로 진출

해외취업 특별반_영어, 중국어, 일본어

- 교내 외국어 집중 교육(매 학기 실시)
- 해외 어학연수(4주 프로그램) 및 해외봉사 우선선발 (하계, 동계 실시)
- 글로벌 인턴십(16주 프로그램) 우선선발
- 외국어 자기소개서, 이력서 컨설팅 및 모의면접 실시
- 해외취업 멘토링 및 취업설명회 개최



GLOBAL MISSION 7

해외취업 협력사 MOU

일본 소테츠그룹 등 10개국 20개 기업

글로벌봉사대 현지활동

네팔 몽골 등 10개국 500명

영·중·일 어학연수 파견

호주 일본 중국 등 6개국 200명

글로벌 현장학습 실시

호주 일본 중국 등 5개국 100명

해외취업 거점센터 운영

싱가포르 등 6개국 10개소 확보

국제학술컨퍼런스개최

우즈벡 공동 유아학술대회

외국 유학생 유치 다변화

몽골 베트남 인도 등 20개국

5천개 꿈이 크는

DREAM CAMPUS

VR체험관

위치 : 20주년 기념관 5층, 본관 3층 인터넷 카페

이용시간 : 09:00 ~ 19:00 (*학기중) / 09:00 ~ 17:00 (*방학중)

다가오는 4차 산업혁명의 주요 분야 중 하나인 VR을 실제로 학생들이 체험할 수 있도록 마련된 공간. 다양한 VR프로그램을 통해 4차 산업혁명시대의 새로운 변화의 물결을 체험할 수 있습니다.

인터넷 카페

위치 : 본관3층, 4층, 5층, 기념관5층

이용시간 : 09:00 ~ 22:00 (*학기중) / 09:00 ~ 17:00 (*방학중)

인터넷카페는 재학생들이 가장 활발하게 이용하고 있는 공간 중 하나로, 컴퓨터와 원탁, 소파 등이 준비되어 있습니다. 이곳에서 많은 학생들의 자유로운 학습과 토론이 이루어지며 휴게공간으로도 유용하게 사용되고 있습니다.

도서관

위치 : 20주년 기념관 2층, 3층

이용시간 : 자료열람실 09:00 ~ 22:00 (*학기중)

자유열람실 06:00 ~ 23:00 (*연중무휴)

도서관은 각 분야의 다양한 잡지와 비디오, 멀티미디어실 등이 마련되어 있으며, 편안한 소파도 준비되어 있어 학생들의 문화공간으로 조성되었습니다. 열람실은 학습에 최적으로 꾸며져 학구열에 불타는 학생들의 발걸음이 끊이지 않는 곳입니다.

진로심리상담센터

위치 : 봉아관 2층

이용시간 : 09:00 ~ 20:00 (*학기중) / 09:00 ~ 17:00 (*방학중)

진로심리상담센터는 우리대학 학생들이 대학생활에 보다 잘 적응하고 심리적으로 건강하게 지내며, 자기성장을 할 수 있도록 다양한 활동을 하고 있습니다. 본교 재학생이면 누구나 각종 심리 검사를 실시하고 1:1 개별해석을 받을 수 있으며 심리적 성숙을 위한 개인상담과 집단상담에 참여할 수 있습니다. 모든 비용은 무료이며 상담내용이나 심리검사는 비밀이 보장됩니다.

컨벤션홀·국제회의실

위치 : 20주년 기념관 1층 8층

1층 컨벤션홀에서는 평소에 실내 체육수업이 진행되고, 잡디자인페스티벌, 작은결혼식, 각종연회 등 특별한 행사가 진행되는 곳입니다.

8층 국제회의실은 계단식으로 된 회의실로 다양한 행사가 진행됩니다.

스포토피아

위치 : 스포토피아 지하1층, 2층

이용시간 : 09:00 ~ 16:00 (*학기중)

학생들의 건강한 몸과 마음을 가꾸기 위한 체육문화공간인 스포토피아에는 수영장과 실내골프장, 볼링장, 헬스장, 에어로빅실이 마련되어 있습니다. 경인여대 학생이라면 누구나 무료로 이용할 수 있습니다. 또한 이곳에서 아동건강보육과 실습수업과 전체 학과의 교양수업이 이뤄지고 있으며, 시설이 우수해 지역주민들도 많이 이용하고 있습니다.

학생식당·편의점

위치 : 봉아관 지하 1층

이용시간 : 식당 11:00 ~ 19:00 / 편의점 09:00 ~ 19:00 (*학기중)

학생들의 기본 생활공간이며 식당메뉴는 주간단위로 편성되고 스낵코너(샌드위치, 김밥, 라볶이 등)와 후식코너(커피, 음료)도 같이 마련되어 있습니다.



경인여자대학교 학과소개

MAJOR GUIDE

간호복지계열

NURSING WELFARE MAJORS

- 펫탈케어과(2년제)-신설
- 간호학과(4년제)
- 보건의료관리과(2년제)
- 보건환경과(2년제)
- 뷰티스킨케어과(2년제)
- I Belle 헤어뷰티과(2년제)
- 사회복지과(2년제)

관광식품계열

TOURISM & FOOD MAJORS

- 글로벌외식조리과(2년제)-신설
- 항공관광과(2년제)
- 호텔&카지노과(2년제)
- 웨딩&이벤트과(2년제)
- 식품영양과(2년제)
- 글로벌관광서비스과(2년제)

사회실무계열

SOCIETY ADMINISTRATION MAJORS

- 세무회계과(2년제)
- 국제무역과(2년제)
- 비서행정과(2년제)
- 금융비즈니스과(2년제)
- 경영과(2년제)

유아아동계열

CHILDREN & CHILD EDUCATION MAJORS

- 유아교육과(3년제)
- 아동보육과(2년제)
- 아동미술보육과(3년제)
- 아동건강보육과(2년제)

디자인계열

DESIGN MAJORS





- 광고디자인과(3년제)
- 패션디자인과(3년제)

정보계열

INFORMATION MAJORS

- 소프트웨어융합과(3년제)-신설
- 영상방송과(3년제)



 www.instagram.com/kyungin_w_u
 www.facebook.com/playkyungin
 blog.naver.com/brandkic
 www.kiwu.ac.kr

2020학년도 입시전형 주요 변경사항

구분		2019	2020	비고
신설학과		-	펫탈케어과	
		-	글로벌외식조리과	
		-	소프트웨어융합과	
학과명변경		글로벌비즈니스과	글로벌관광서비스과	
		패션·문화디자인과	패션디자인과	
		피부미용과	뷰티스킨케어과	
		I Belle 헤어과	I Belle 헤어뷰티과	
		KWPPA 웨딩플래너과	웨딩&이벤트과	
폐과학과	스마트 IT과, 실용음악과	-		
야간학과 축소		보건의료관리과, 비서행정과, 사회복지과, 아동보육과, 유아교육과, 피부미용과, 항공관광과	유아교육과, 사회복지과	5개학과 축소
전형신설	정원내	수시-특별전형(일반고/특성화고) 정시-일반전형(수능위주)	수시-일반전형, 특별전형 (일반고/특성화고) 정시-일반전형 (수능위주/학생부위주)	
	정원외	정시-전문대졸이상	정시-전문대졸이상, 기초 및 차상위, 농어촌 출신자, 재외국민 및 외국인	
면접학과 축소		항공관광과, I Belle 헤어과	항공관광과, I Belle 헤어뷰티과	면접 60%
		비서행정과, 사회복지과, 식품영양과, 아동건강보육과, 패션·문화디자인과, 피부미용과, 호텔&카지노과, KWPPA 웨딩플래너과	뷰티스킨케어과, 아동건강보육과 ※ 수시1,2차만 면접 실시	면접 30%
대학자체기준 어학능력 우수자 성적반영		글로벌비즈니스과 비서행정과 호텔&카지노과	글로벌관광서비스과 비서행정과 호텔&카지노과	어학성적70%+학생부30%
		항공관광과	항공관광과	어학성적70%+면접30%
학생부 성적반영		간호학과 1학년~3학년1학기 5개 학기 반영	간호학과 1학년~3학년1학기 중 최우수 3개 학기 반영	

I. 모집학과 및 모집인원 (전문대학은 수시 6회 지원제한에 해당 없음)

1 정원내 전형 모집인원

(※학과명 : 가나다순)

모집단위	입학 정원	정원내 전형											
		수시1차							수시2차			정시	
		일반 전형	일반고	특성화고	대학자체기준 (어학능력우수자)			일반 전형	일반고	특성화고	일반전형		
					영어	중국어	일본어				수능 위주	학생부 위주	
간호학과(4년제) 학	주간	150		34	9					31	6	70	
경영과 학	주간	60		21	7					18	6	8	
광고디자인과(3년제) 학	주간	70		26	6					22	4	12	
국제무역과 학	주간	70		26	3					24	3	14	
글로벌관광서비스과	주간	50		20	4		4	2		12	4	4	
글로벌외식조리과	주간	40		18	2					15	2	2	1
금융비즈니스과	주간	40		16	3					14	3	3	1
보건의료관리과	주간	100		42	6					35	5	12	
보건환경과 학	주간	40		16	2					13	2	7	
뷰티스킨케어과★	주간	75		37	7					24	2	4	1
비서행정과 학	주간	70		33	6	2				23	3	2	1
사회복지과	주간	35		18	3					9	1	4	
사회복지과	야간	25		8	4					6	2	3	2
세무회계과 학	주간	100		35	15					28	10	12	
소프트웨어융합과(3년제)	주간	40		18	2					15	2	2	1
식품영양과 학	주간	40		19	2					12	2	5	
아동건강보육과★	주간	30		15	2					9	2	1	1
아동미술보육과(3년제)	주간	30		13	2					11	2	1	1
아동보육과	주간	80		40	2					24	2	12	
영상방송과(3년제) 학	주간	70		32	3					25	3	5	2
웨딩&이벤트과	주간	40		22	2					12	2	1	1
유아교육과(3년제) 학	주간	96		35	6					22	3	30	
유아교육과(3년제) 학	야간	32		15	1					8	2	4	2
패션디자인과(3년제)	주간	30		11	2					9	1	7	
펫토탈케어과	주간	40		18	2					16	2	1	1
항공관광과★ 학	주간	100	63			5	1	1	25			5	
호텔&카지노과 학	주간	75		35	6	1	1	1		25	4	2	
I Belle 헤어뷰티과★	주간	40	27						11			1	1
계	-	1,668	90	623	109	8	6	4	36	462	80	234	16

※ ☆는 수시모집만 면접 시행 학과, ★는 수시·정시모집 면접 모두 시행 학과

※ 전문대학 수시 6회 지원제한에 해당 없음(학과 간 복수지원 및 주·야간 복수지원 가능 단, 동일과 전형 간 복수지원 불가)

※ 수시1차에서 미충원 된 인원은 수시2차 모집인원에, 수시모집 미충원 인원은 정시모집 인원에 합산하여 선발함

※ **학** 4년제 학사학위 전공심화과정 등이 설치되어 운영되는 학과임

2 정원의 전형 모집인원

(※학과명 : 가나다순)

모집단위		정원의 전형											
		수시1차				수시2차				정시			
		전문대 이상 졸업자	기초 및 차상위	농어촌 출신자	재외국민 및 외국인	전문대 이상 졸업자	기초 및 차상위	농어촌 출신자	재외국민 및 외국인	전문대 이상 졸업자	기초 및 차상위	농어촌 출신자	재외국민 및 외국인
간호학과(4년제)	주간	24	2	2		18	1	2		3		1	
경영과	주간	1	1	1	1		1		1				
광고디자인과(3년제)	주간	1	1	1	1								
국제무역과	주간	1	2		2		1		2				5
글로벌관광서비스과	주간	1	1	1	2			1	3				20
글로벌외식조리과	주간	1	1	1	1				1				3
금융비즈니스과	주간												
보건의료관리과	주간	1	1	1			1	1			1		
보건환경과	주간	1	1				1						
뷰티스킨케어과☆	주간	1	1	1	2		1	1	2				2
비서행정과	주간	1	1	1	1		1	1					
사회복지과	주간	1	1				1						
사회복지과	야간	1											
세무회계과	주간	1	3	1	1		2						
소프트웨어융합과(3년제)	주간	1	1	1									
식품영양과	주간	1	2		2		1		3				
아동건강보육과☆	주간		2										
아동미술보육과(3년제)	주간	1	2				2						
아동보육과	주간	1	3				2						
영상방송과(3년제)	주간	1	1	1	1		1						
웨딩&이벤트과	주간	1	1		1		1						
유아교육과(3년제)	주간	3	1	1		2	1	1					
유아교육과(3년제)	야간		2				1						
패션디자인과(3년제)	주간	1	2		2		1						
펫탈케어과	주간	1	1	1									
항공관광과★	주간	1	2	2	2	1	1	2	3			1	5
호텔&카지노과	주간	1	1	1	3		1	1					
I Belle 헤어뷰티과★	주간		1	1									
계	-	49	38	18	22	21	22	10	15	3	1	2	35

※ ☆는 수시모집만 면접 시행 학과, ★는 수시·정시모집 면접 모두 시행 학과

※ 전문대학 수시 6회 지원제한에 해당 없음(학과 간 복수지원 및 주·야간 복수지원 가능 단, 동일과 전형 간 복수지원 불가)

※ 수시1차에서 미충원 된 인원은 수시2차 모집인원에, 수시모집 미충원 인원은 정시모집 인원에 합산하여 선발함

※ 정원의 전형 모집인원의 경우 모집시기별 인원이 조정될 수 있으므로 홈페이지 참고

II. 전형일정

1. 전형일정

구분	일정			장소	비고
	수시1차	수시2차	정시		
원서접수 [인터넷 접수만 실시]	2019.09.06.(금) ~9.27.(금)	2019.11.06.(수) ~11.20.(수)	2019.12.30.(월) ~2020.01.13.(월)	www.jinhakapply.com www.uwayapply.com	24:00까지
제출서류 접수마감	10.01.(화), 17:00까지	11.22.(금), 17:00까지	2020.01.15.(수), 17:00까지	경인여자대학교 입학지원팀	등기우편, 택배 학교방문 제출
면접	2019.10.10.(목) ~ 10.12.(토)	2019.11.28.(목) ~ 11.30.(토)	2020.01.16.(목) ~ 01.17.(금)	※ 뷰티스킨케어과(주)/아동건강보육과(주) 항공관광과(주)/ Belle 헤어뷰티과(주) ※ 항공관광과(주)(어학능력 우수자전형) 수시모집 1차만 면접시행 ※ 뷰티스킨케어과(주)/아동건강보육과(주) 수시모집만 면접시행	
합격자 발표	2019.10.25.(금)	2019.12.09.(월)	2020.02.04.(화)	홈페이지 공지	-
합격자 등록 (예치금)	2019.12.11.(수) ~ 12.13.(금)		-	등록 마감시간 추후 공지	300,000원
수시 총원 합격자 발표 및 등록	2019.12.14.(토) ~ 12.23.(월)		-		개별통보
최종 등록 (잔여 등록금 납부)	2020.02.06.(목) ~ 02.10.(월)				예치금 제외금액
정시 총원 합격자 발표 및 등록	-		2020.02.11.(화) ~ 02.29.(토) ※ 2020.02.29.(토) 합격자 발표 및 등록 시 타 대학 등록자 제외		개별통보

2. 지원방법

- 가. 학과 간 복수지원 및 주·야 간 복수지원 가능 (※ 단, 같은 과 전형 간 복수지원 불가)
- 나. 수시 1차 모집에 지원한 자는 합격여부와 상관없이 수시 2차 모집에 지원할 수 있음
- 다. 수시모집 대학(산업대학, 교육대학, 전문대학 포함)에 합격하면 "정시 및 추가모집" 지원 불가
- 라. 수시모집 예비합격 후보자 중 총원합격 시 본인의 등록의사 및 등록여부와 상관없이 정시모집 및 추가모집에 지원불가

3 면접고사

구분		면접고사 안내		
대상학과		※ 뷰티스킨케어과(주)/아동건강보육과(주)/항공관광과(주)/I Belle 헤어뷰티과(주) ※ 항공관광과(주)(어학능력 우수자전형) : 수시모집 1차만 모집 ※ 뷰티스킨케어과(주)/아동건강보육과(주) : 수시모집에서만 면접 시행		
일정	수시 1차	2019.10.10.(목) ~ 10.12.(토)	※ 학과별 면접일정은 원서접수 마감 후 대학 입학홈페이지 공지사항에 공지함 ※ 면접예약시스템을 통해 신청 가능	
	수시 2차	2019.11.28.(목) ~ 11.30.(토)		
	정시	2020.01.16.(목) ~ 01.17.(금)		
준비물 및 복장		※ 신분증 (학생증, 주민등록증, 운전면허증, 여권 중 1가지) ※ 복장 : 학생신분에 적합한 복장 - 상의 : 자유(목을 가리는 옷은 피하기) - 하의 : 스커트, 교복 등 - 신발 : 자유(부츠 또는 워커는 피하기) - 머리 : 긴머리 경우 단정 하게 하나로 묶기(세부내용 입학홈페이지 참조) ※ 항공관광과 : 상의(흰색블라우스), 하의(스커트) 또는 교복(상·하의) 착용, 머리(긴머리 경우 단정하게 하나로 묶음 또는 쪽머리), 가급적 부츠 또는 워커는 피하기		
평가 기준	수시	뷰티스킨케어과(주) 아동건강보육과(주)	- 면접 30%(300점) + 학생부 70%(700점)	
		항공관광과(주) I Belle 헤어뷰티과(주)	- 면접 60%(600점) + 학생부 40%(400점) * I Belle 헤어뷰티과는 출석 10%(100점) 가산(출석에 따른 감점은 없음)	
		어학능력 우수자 전형 (수시1차)	항공관광과(주)	- 면접 30%(300점) + 서류 70%(700점)(어학성적서류)
	정시	수능위주	항공관광과(주) I Belle 헤어뷰티과(주)	- 면접 60%(600점) + 수능 40%(400점) * I Belle 헤어뷰티과는 출석 10%(100점) 가산(출석에 따른 감점은 없음)
		학생부위주	I Belle 헤어뷰티과(주)	- 면접 60%(600점) + 학생부 40%(400점) * I Belle 헤어뷰티과는 출석 10%(100점) 가산(출석에 따른 감점은 없음)

※ 면접고사 시행 현황

면접학과	수시	정시	
항공관광과(주) (어학능력우수자전형)	● (1차만)	×	▶ 면접고사 대상자는 별도의 예비소집이 없으며, 경인여자대학교 홈페이지에서 면접고사 일시 및 장소 등을 확인하고 해당날짜에 면접예약 바람 ▶ 안내사항 미확인으로 발생한 모든 불이익은 수험생 본인의 책임이므로 유의 바람 ▶ 신분증 미지참자는 면접 및 실기고사에 응시할 수 없으니 유의 바람
뷰티스킨케어과(주)	●	×	
아동건강보육과(주)	●	×	
항공관광과(주)	●	●	
I Belle 헤어뷰티과(주)	●	●	

※ 면접방식 및 Tip (예상질문은 면접 시 변경될 수 있음)

학과명	면접반영비율	예상질문	비고
뷰티스킨케어과 ※정시 면접 미시행	면접 30%	1. 자기소개 2. 지원동기 3. 우리학교 선택이유 4. 미용분야에 대한 관심도 5. 꿈꾸는 대학 생활 6. 졸업 후 진로계획	○ 학생 5인 집단면접 ○ 면접시간 : 10분 이내 ○ 면접복장 : 편안하고 단정한 복장 또는 교복 ※ 포트폴리오 등 기타의 자료 제출 불가
아동건강보육과 ※정시 면접 미시행	면접 30%	1. 자기소개 2. 지원동기, 사유 3. 향후 졸업 후 진로계획	○ 학생 5인 집단면접 ○ 면접시간 : 10분 이내 ○ 면접복장 : 편안하고 단정한 복장 또는 교복 ※ 포트폴리오 등 기타의 자료 제출 불가
항공관광과	면접 60%	1. 자기소개 2. 지원동기 3. 대학생활에서 원하는 것 4. 본인의 장점과 단점 5. 해외취업에 대한 관심	○ 학생 5인 집단면접 ○ 면접시간 : 10분 이내 ○ 면접복장 - 상의(흰색블라우스) - 하의(스커트) 또는 교복(상·하의) 착용 - 머리(긴머리 경우 하나로 묶음, 쪽머리) - 신발(가급적 부츠 또는 워커는 피하기) ※ 포트폴리오 등 기타의 자료 제출 불가
I Belle 헤어뷰티과	면접 60%	1. 적성, 취미, 재능등 간단한 자기소개 2. I Belle 헤어뷰티과 지원동기 3. 헤어디자이너(직업)에 대한 생각 4. 장래희망 및 졸업 후 취업계획 5. 꿈꾸는 대학생활	○ 학생 5인 집단면접 ○ 면접시간 : 10분 이내 ○ 면접복장 : 편안하고 단정한 복장 또는 교복 ※ 포트폴리오 등 기타의 자료 제출 불가

4 전형료

구분	전형료	면접고사료	비고
전체학과 (아래학과 제외)	30,000원	-	※ 접수 후 입학원서 작성내용의 정정은 불가하며, 서류전형료는 반환되지 않음 ※ 다만, 고등교육법 시행령 제42조의 3에 따라 전형료를 납부한 후 천재지변, 질병, 기타 사고 등 수험생의 귀책이 아닌 사유로 전형에 응시할 수 없는 등의 경우에는 전형료 환불 신청서 및 증빙서류를 제출하여 심의를 거친 후 해당 전형료의 일부 또는 전액을 환불할 수 있음
뷰티스킨케어과 아동건강보육과 항공관광과 I Belle 헤어뷰티과	30,000원	10,000원	※ 전형료 : 인터넷 원서접수 업체 수수료 5,000원 포함 (단, 재외국민, 외국인은 대학 방문접수만 가능)
재외국민, 외국인	50,000원	-	※ 전형료 면제 : 정원의특별전형 (기초생활수급자 및 차상위 전형) (단, 인터넷 원서접수 시 업체 수수료는 본인 부담임)

Ⅲ. 지원자격 및 제출서류

1 정원내 전형-수시모집

모집시기	전형구분	지원자격	제출서류										
수시 모집	일반 전형	<ul style="list-style-type: none"> 다음 중 어느 하나에 해당하는 자 <ul style="list-style-type: none"> - 고등학교 졸업(예정)자 또는 법령에 의하여 이와 동등 이상의 학력이 있다고 인정되는 자 - 고등학교 졸업학력 검정고시 출신자 	<ul style="list-style-type: none"> 학교생활기록부 : 1부 검정고시 출신자의 경우 : 합격·성적증명서 각 1부 										
	일반고 전형	<ul style="list-style-type: none"> 다음 중 어느 하나에 해당하는 자 <ul style="list-style-type: none"> - 일반고(인문계) 졸업(예정)자 - 종합고등학교 일반계(인문계)과정 졸업(예정)자 - 자율고 졸업(예정)자 	<ul style="list-style-type: none"> 학교생활기록부 : 1부 										
	특성화고 전형	<ul style="list-style-type: none"> 다음 중 어느 하나에 해당하는 자 <ul style="list-style-type: none"> - 특목고 졸업(예정)자 - 특성화고 졸업(예정)자 - 일반고 졸업(예정)자 중 일반고 재학 시 1년 이상(최소 2학년 2학기 부터) 위탁직업교육과정 이수자(이하 직업과정이라 함) - 종합고등학교 일반계(전문계)과정 졸업(예정)자 - 고등학교 졸업학력 검정고시 출신자 - 학력인정 평생교육시설 졸업(예정)자 ※ 별도 가산점 없음 	<ul style="list-style-type: none"> 학교생활기록부 : 1부 검정고시 출신자의 경우 : 합격·성적증명서 각 1부 직업과정 이수확인서 : 1부 (직업과정 이수자만 해당, 본교양식, 대학홈페이지 참조) 										
	특별 전형	<ul style="list-style-type: none"> 글로벌관광서비스과(주), 비서행정과(주), 항공관광과(주), 호텔&카지노과(주) 고등학교 졸업(예정)자 또는 법령(초중등교육법시행령)에 의하여 이와 동등 이상의 학력이 있다고 인정된 자로, 아래 표에 기재된 어학성적을 가진 자 	<ul style="list-style-type: none"> 학교생활기록부 : 1부 검정고시 출신자의 경우 : 합격·성적증명서 각 1부 성적증명서 또는 자격증(증서, 급수증 등) 원본 1부. 사본제출 시 발급기관 원본대조필 										
	대학자체 기준	<table border="1"> <thead> <tr> <th rowspan="2">학과</th> <th colspan="3">어학 성적</th> </tr> <tr> <th>TOEIC 성적</th> <th>HSK 성적</th> <th>JPT 성적</th> </tr> </thead> <tbody> <tr> <td>글로벌관광서비스과(주)</td> <td>-</td> <td>4급 이상</td> <td>400점 이상</td> </tr> </tbody> </table>		학과	어학 성적			TOEIC 성적	HSK 성적	JPT 성적	글로벌관광서비스과(주)	-	4급 이상
학과	어학 성적												
	TOEIC 성적	HSK 성적		JPT 성적									
글로벌관광서비스과(주)	-	4급 이상	400점 이상										
어학능력 우수자	<table border="1"> <tbody> <tr> <td>비서행정과(주)</td> <td>550점 이상</td> <td>-</td> <td>-</td> </tr> </tbody> </table>	비서행정과(주)	550점 이상	-	-								
비서행정과(주)	550점 이상	-	-										
(수시1차)	<table border="1"> <tbody> <tr> <td>항공관광과(주)</td> <td rowspan="2">550점 이상</td> <td rowspan="2">4급 이상</td> <td rowspan="2">400점 이상</td> </tr> <tr> <td>호텔&카지노과(주)</td> </tr> </tbody> </table>	항공관광과(주)	550점 이상	4급 이상	400점 이상	호텔&카지노과(주)							
항공관광과(주)	550점 이상	4급 이상				400점 이상							
호텔&카지노과(주)													
		<ul style="list-style-type: none"> ※ 어학성적은 수시1차 원서접수 마감일까지 유효한 성적만 인정함 ※ 외국계고교출신 졸업(예정)자는 지원불가 ※ 해외에서 취득한 TOEIC 성적도 인정함 											

2 정원내 전형-정시모집

모집시기	전형구분	지원자격	제출서류
정시 모집	일반전형	<ul style="list-style-type: none"> 다음 중 어느 하나에 해당하는 자 <ul style="list-style-type: none"> - 고등학교 졸업(예정)자 또는 법령에 의하여 이와 동등 이상의 학력이 있다고 인정되는 자 - 고등학교 졸업학력 검정고시 출신자 	<ul style="list-style-type: none"> 학교생활기록부 : 1부 검정고시 출신자의 경우 : 합격·성적증명서 각 1부
<p><공통사항> ◎ 고등학교 졸업(예정)자 또는 법령에 의하여 이와 동등이상의 학력이 있다고 인정된 자로서 다음 중 하나에 해당되는 자</p>			

3 정원의 전형-수시·정시모집 공통

모집시기	전형구분	지원자격	제출서류
수시 정시 공통	정원의 전형	<p>전문대 이상 졸업자</p> <ul style="list-style-type: none"> • 다음 중 어느 하나에 해당하는 자 <ul style="list-style-type: none"> - 전문대학 졸업자 또는 4년제 대학 졸업자 - 4년제 대학 2년 이상 수료하고, 70학점 이상 수료자 (산업대학, 교육대학, 원격대학, 외국계 대학 등 포함) - 전문대학 이상 동등학력 소지자 (학점은행제 2년/4년) ※ 전문대학 졸업예정자(2/3년제)는 정시모집부터 지원 가능(수시모집 지원불가) 	<ul style="list-style-type: none"> • 전적대학 졸업(예정)증명서 및 성적증명서 : 각 1부 • 전적대학 수료증명서 및 성적증명서 : 각 1부 • 학위증명서(학력인정증명서) 및 성적증명서 : 각 1부 <ul style="list-style-type: none"> ※ 성적증명서 : 전체학년 평점평균 표기 단, 편입 1회 이상인 경우, 모든 전적대학의 성적증명서를 제출해야 함
		<p>(1유형)</p> <ul style="list-style-type: none"> • 농어촌지역(읍·면지역) 또는 도서·벽지지역 (태백시포함) 소재한 학교에서 중·고등학교의 모든 교육과정을 이수한 졸업(예정)자로서, 중·고등학교 재학기간 동안 학생본인, 부·모가 모두 농어촌 지역 또는 도서·벽지지역에 연속하여 거주한 자 	<ul style="list-style-type: none"> • 학교생활기록부(학교장 직인 날인) 1부 • 중학교 학교생활기록부(학교장 직인 날인) 1부 • 지원자의 주민등록초본 1부 • 부(父)의 주민등록초본 1부 • 모(母)의 주민등록초본 1부 • 가족관계증명서 1부(지원자 본인명의로 발급) • 농어촌 학생 확인서 1부(별첨1 양식으로 제출)
		<p>(2유형)</p> <ul style="list-style-type: none"> • 농어촌지역(읍·면지역) 또는 도서·벽지지역 (태백시포함) 소재한 학교에서 초·중·고등학교의 모든 교육과정을 이수한 졸업(예정)자로서, 초·중·고등학교 재학기간동안 학생본인이 농어촌 지역 또는 도서·벽지지역에 연속하여 거주한 자 	<ul style="list-style-type: none"> • 학교생활기록부(학교장 직인 날인) 1부 • 초등학교 학교생활기록부(학교장 직인 날인) 1부 • 중학교 학교생활기록부(학교장 직인 날인) 1부 • 지원자의 주민등록초본 1부 • 농어촌 학생 확인서 1부(별첨1 양식으로 제출)
<p>농어촌</p> <p><유형1,2 공통기준></p> <ol style="list-style-type: none"> 1) 지원자 본인, 부, 모의 주민등록초본은 원서접수마감일을 기준으로 최근 1개월 이내에 발급된 것으로서, 과거의 주소변동사항 전체가 기재된 것이어야 함 2) 재학 중 또는 졸업 이후 행정구역이 개편(읍·면이 동으로 변경 등)된 경우에는 입학 당시를 기준으로 함 3) 농어촌지역 또는 도서·벽지지역에 소재한 특수목적고 또는 자율형 사립고에 재학한 자는 지원 불가함 (고교 유형은 고등학교 입학시점 기준) 4) 2개 이상의 학교에 재학한 경우 해당학교 모두가 농어촌지역 또는 도서·벽지지역에 소재해야 함 5) 부모가 이혼한 경우 주민등록상 학생과 동거한 부 또는 모가 농어촌지역 또는 도서·벽지지역에 거주하면 인정함(부 또는 모의 혼인관계증명서, 지원자 본인의 기본증명서 추가 제출) 6) 부모의 사망, 기타사유에 해당하는 부모는 예외 적용함 [부모의 예외 적용자] <ol style="list-style-type: none"> 1. 부모의 사망·실종 <ul style="list-style-type: none"> - 부모 중 1명이 사망·실종인 경우에는 법률상 사망일 또는 실종일 이후부터 생존하는 부 또는 모 - 부모 모두 사망·실종인 경우에는 민법에서 정한 법률상의 친권이 있는 자 2. 부모의 이혼 : 법률상 이혼일 이후부터 친권이 있는 부 또는 모 (친권과 양육권이 경합하는 경우는 양육권을 가진 자) 3. 입양자 : 법률상 입양일 이후부터 친권이 있는 양부모 (친권과 양육권이 경합하는 경우는 양육권을 가진 자) 4. 부모 중 일방이 장기여행, 중병, 심신상실, 수감 등으로 사실상 친권행사를 할 수 없는 경우, 금치산·한정치산 선고를 받은 경우, 친권행사 금지 가처분, 친권상실 선고 등으로 법률상 친권행사를 할 수 없는 경우는 민법에서 정한 법률상 친권을 행사 할 수 있는 자 7) 검정고시 출신자는 지원 불가함 8) 농어촌 학생 확인서 별첨 양식은 [우리대학 입학홈페이지(http://start.kiwu.ac.kr/start_kic.jsp) → 제출서류서식]에서 한글파일 다운로드하여 작성 			

모집시기	전형구분	지원자격	제출서류
수시 정시 공통	기초 생활 수급자 및 차상위 계층	<ul style="list-style-type: none"> 고등학교 졸업(예정)자 또는 법령에 의하여 이와 동등 이상의 학력이 있다고 인정된 자로서 「국민기초생활 보장법」제2조 제1호 및 제2호에 따른 기초생활수급자 및 같은 조 제10호에 따른 차상위계층에 해당되는 자 	<ul style="list-style-type: none"> 학교생활기록부 : 1부 검정고시 출신자의 경우 : 합격·성적증명서 각 1부 기초생활수급자 관련 증명서 1부 (관할 읍·면·동사무소 발행분, 본인이름) 차상위계층 관련 증명서 1부(읍·면·동사무소 또는 국민건강보험공단 발급만 인정, 본인이름) 제출일로부터 7일 이내 발급만 인정
	재외 국민	<ul style="list-style-type: none"> 외국소재 초·중·고등학교에서 모든 교육과정 (12년 이상)을 이수한 내국인 	<ul style="list-style-type: none"> 입학지원서 : 1부 (본교 양식) 자기소개서 : 1부 (본교 양식) 초·중·고교 졸업(예정)증명서 : 1부 ※ 외국소재학교 : 아포스티유(Apostille)확인서 or 영사확인 필요(교육부에서 인정하는 재외한국학교는 불필요) 가족관계증명서 : 1부 (학생본인기준으로 발행) 단, 교포는 주민등록 말소자 등본 재외국민등록필증(본인,부모) 1부 출입국사실증명서(본인,부모) : 각 1부 전형료 : 50,000원
	외국인	<ul style="list-style-type: none"> 대한민국의 국적을 가지지 아니한 자 부모가 모두 외국인이거나 혹은 외국에서 초,중등 교육에 상응하는 교육과정을 전부 이수한 외국인 고등학교 졸업 이상의 학력을 가진 외국인 - 상기 각 호의 자격에 모두 해당하는 자 	<ul style="list-style-type: none"> 입학지원서 : 1부 (본교 양식) 자기소개서 : 1부 (본교 양식) 초·중·고교 졸업(예정) 증명서 : 1부 ※ 외국소재학교 : 아포스티유(Apostille)확인서 or 영사확인 필요(교육부에서 인정하는 재외한국학교는 불필요) 최종학력 성적증명서 : 1부 한국어능력시험(TOPIK) 3급이상 성적표 외국인 등록증 사본 (본인) 부모 신분증 사본(중국국적인 경우 호구부 제출) 가족관계증명서 : 1부 부모 재직증명서 및 수입증명서 : 각 1부 은행잔고증명(미화 10,000달러 이상) : 1부 여권 사본 : 1부 사진(3×4) : 6장 전형료 : 50,000원

- ※ 개명자의 경우, 주민등록 초본 제출 (미제출시 자격미달로 인한 불합격 처리는 본인책임)
- ※ 학교생활기록부, 검정고시 성적 및 합격증명서 : 온라인 제공 동의자는 제출 제외
- ※ 영어를 제외한 외국어로 된 서류는 반드시 공증 받은 한글 번역본을 첨부하여 제출
- ※ 외국소재 학교에서 발급받은 졸업(예정)증명서, 수료(재학)증명서, 성적증명서 제출 시 '아포스티유협약 (2007.7.14.)'에 따라 '아포스티유 확인서'를 지정된 기관(해당 학교 소재국에서 지정)에서 발급받아 제출 하여야 하며, 미가입국 지원자는 학교 소재국 한국영사관에서 '영사확인'을 받아 제출하여야 함. 또는 중국 내 학력 취득자는 중국 교육부 운영 학력인증센터 발행 '학력인증보고서'를 제출
- ※ 우리대학은 장애학생 지원자에 대하여 차별하지 않음
- ※ 재외국민·외국인 전형은 방문접수만 가능함
- ※ 제출처 : 21041 인천광역시 계양구 계양산로 63(계산동 548-4) 경인여자대학교 입학홍보처 입학지원팀(본관1층)
- ※ [사전공지] 2021학년도 재외국민 및 외국인 공통 지원자격
 - 「고등교육법 시행령」 제29조 제2항 제2호의 재외국민 및 외국인(정원의 2% 선발) 전형의 지원자격을 표준화함
 - 학생 이수기간은 3년 이상으로, 체류기간은 학생의 경우 이수기간의 3/4 이상, 부모의 경우 2/3 이상으로 설정

IV. 성적반영방법

1 성적반영비율 및 점수

모집시기	전형별	학과	성적반영 비율 및 점수
수시 모집	일반전형	항공관광과(주) Belle 헤어뷰티과(주)	<ul style="list-style-type: none"> 학생부성적 40%(400점) + 면접 60%(600점) ※ Belle 헤어뷰티과(주) : 출석 10%(100점) 가산점(출석에 따른 감점은 없음)
	일반고 · 특성화고 전형공통	전체학과 (면접학과 제외)	<ul style="list-style-type: none"> 학생부성적 100% (총점 1,000점, 기본점수 720점) ※ 학생부 최고 2개 학기 성적 반영 [고교1~3학년 1학기 중] (단, 간호학과 제외) - 간호학과는 학생부 최고 3개 학기 성적 반영[고교 1~3학년 1학기 중]
		뷰티스킨케어과(주) / 아동건강보육과(주)	<ul style="list-style-type: none"> 학생부성적 70%(700점) + 면접 30%(300점)
	어학능력우수자 영어/일본어/ 중국어 ※수시1차만 해당	글로벌관광서비스과(주) 비서행정과(주) 호텔&카지노과(주)	<ul style="list-style-type: none"> 어학성적서류 70%(700점) + 학생부성적 30%(300점)
항공관광과(주)		<ul style="list-style-type: none"> 어학성적서류 70%(700점) + 면접 30%(300점) 	
정시 모집	일반전형 (수능위주)	전체학과 (간호학과, 면접학과 제외)	<ul style="list-style-type: none"> 학생부성적 30%(300점) + 수능성적 70%(700점) - 학생부성적 30% : 총점 300점, 기본점수 216점 - 수능성적 70% : 총점 700점, 기본점수 0점 ※ 학생부 최고 2개 학기 성적 반영 [고교 1~3학년 1학기 중] ※ 수능 최우수 2개영역 반영(탐구영역 선택한 경우 응시과목 중 최우수 1개 과목만 적용)
		간호학과(주)	<ul style="list-style-type: none"> 학생부성적 30%(300점) + 수능성적 70%(700점) - 학생부성적 30% : 총점 300점, 기본점수 216점 - 수능성적 70% : 총점 700점, 기본점수 0점 ※ 학생부 최고 3개 학기 성적 반영 [고교 1~3학년 1학기 중] ※ 수능 3개영역 반영 (국어, 수학, 영어영역 중 최우수 2개영역, 탐구영역 중 최우수 1개 과목만 적용)
	일반전형 (학생부위주)	항공관광과(주) Belle 헤어뷰티과(주)	<ul style="list-style-type: none"> 수능성적 40%(400점) + 면접 60%(600점) ※ 항공관광과(주) : 수능 국어와 영어영역만 반영 ※ Belle 헤어뷰티과(주) : 출석 10%(100점) 가산점(출석에 따른 감점은 없음)
		글로벌외식조리과(주) / 금융비즈니스과(주) 뷰티스킨케어과(주) / 비서행정과(주) 사회복지과(아) / 소프트웨어융합과(주) 아동건강보육과(주) / 아동미술보육과(주) 영상방송과(주) / 웨딩&이벤트과(주) 유아교육과(아) / 핏토탈케어과(주)	<ul style="list-style-type: none"> 학생부성적 100% (총점 1,000점, 기본점수 720점) ※ 학생부 최고 2개 학기 성적 반영 [고교1~3학년 1학기 중]
수시 정시 공통	정원의 전형 공통	전체학과 (면접학과 제외)	<ul style="list-style-type: none"> 전문대졸이상 : 전적대학 전학년 평점평균 100%(1,000점) 농어촌/기초 및 차상위 : 학생부 100%(1,000점) ※ 학생부 최고 2개 학기 성적 반영 [고교 1~3학년 1학기 중] (단, 간호학과 제외) - 간호학과는 학생부 최고 3개 학기 성적 반영 [고교 1~3학년 1학기 중] 재외국민 및 외국인 : 면접 100%
		뷰티스킨케어과(주) 아동건강보육과(주)	<ul style="list-style-type: none"> 전문대졸이상 : 전적대학 전학년 평점평균 70%(700점) + 면접 30%(300점) 농어촌/기초 및 차상위 : 학생부 70%(700점) + 면접 30%(300점) 재외국민 및 외국인 : 면접 100% ※ 수시모집만 해당 / 정시모집 면접 미시행
		항공관광과(주) Belle 헤어뷰티과(주)	<ul style="list-style-type: none"> 전문대졸이상 : 전적대학 전학년 평점평균 40%(400점) + 면접 60%(600점) 농어촌/기초 및 차상위 : 학생부 40%(400점) + 면접 60%(600점) 재외국민 및 외국인 : 면접 100% ※ Belle 헤어뷰티과(주) : 출석 10%(100점) 가산점(출석에 따른 감점은 없음)

※ 정원의 전형의 경우 일부전형은 모집인원이 없으므로 반드시 '모집학과 및 모집인원' 확인

※ 전문대졸이상 전적대학 전학년 평점평균 산출 시

- 전적대학의 성적평가는 총 취득학점의 총 평점평균을 본 대학교의 만점(4.5)기준으로 환산하여 반영

- 편입회 이상의 경우에는 각각의 전적대학 총 취득학점의 총 평점 평균을 합산 평균하여 반영

2 대학수학능력시험 반영방법 : 수시모집에서는 반영하지 않음

가. 대학수학능력시험성적 영역별 반영비율

모집 시기	전형 구분	전형명	모집단위	점수 활용 지표	반영 영역수	국어	수학		영어	한국사	탐구영역		비고 (세부 반영방법)
							가/나 (선택 가능)	영역			사회/과학 (선택가능)	사회/과학/ 직업 (선택가능)	
정시	일반 전형 (수능)	일반 전형	전체학과 (간호학과 항공관광과 제외)	백분위	2	50	50	50	50	-	-	50	최우수 2개영역 반영 ※탐구영역 선택한 경우 응시과목 중 최우수 1개 과목만 적용 [총 2개영역 반영]
			간호학과 (4년제)	백분위	3	33.3	33.3	33.3				33.3	국어, 수학, 영어영역 중 최우수 2개영역, 탐구영역 중 최우수 1개 과목만 적용 [총 3개영역 반영]
			항공관광과	백분위	2	50	-	50	-	-	-	-	항공관광과의 경우 국어와 영어만 반영 [총 2개 영역 반영]

※ 영어 영역 : 각 등급에 해당되는 원점수 구간의 "평균값"을 산출하여 "백분위 환산점수"로 반영

1) 1등급 : 95점 / 2등급 : 84.5점 / 3등급 : 74.5점 / 4등급 : 64.5점 / 5등급 : 54.5점 / 6등급 : 44.5점 / 7등급 : 34.5점 / 8등급 : 24.5점 / 9등급 : 14.5점

※ 수능점수(700점 기준 환산) 산출방법

(예시 점수 : 국어 90점, 수학 85점, 영어 75점, 과탐 95점 인 경우)

1) 전체학과(간호학과, 항공관광과 제외) 수능 산출방법

- 국어, 수학, 영어, 탐구 중 최우수 2개 영역 백분위 점수의 합에 700/200를 곱하여 산출(700점으로 환산)

- 국어 90점, 과탐 95점 적용 ⇒ (90점+95점)×700/200=647.5점

2) 간호학과 수능 산출방법 : 국어 90점, 수학 85점, 과탐 95점 적용 ⇒ (국어 90점+수학 85점+과탐 95점) × 700/300 = 630점

3) 항공관광과 수능 산출방법 : 국어 90점, 영어 75점 적용 ⇒ (90점+75점)×400/200=330점

※ 대학수학능력시험을 응시하지 않은 경우에는 0점을 부여함

나. 종전 대학수학능력시험 성적 활용 : 반영하지 않음

다. 영역별 가중치, 최저학력기준 : 없음

3 학교생활기록부 반영방법

가. 반영방법

학과	반영	학년별 반영비율					요소별 반영비율	비고
		1-1	1-2	2-1	2-2	3-1		
전체학과(간호학과 제외)	전과목	최우수 2개 학기 100%					교과성적 100%	※ 이수단위, 석차등급 반영 ※ I Belle 헤어뷰티과만 출석 10% 가산
간호학과		최우수 3개 학기 100%						

나. 학교생활기록부 제출여부

구분	제출여부
• 2015년 2월 ~ 2020년 2월 졸업예정자 중 학생부 온라인제공 동의자	제출 안함
• 2014년 2월 졸업자 및 이전 졸업자 • 2015년 2월 ~ 2020년 2월 졸업예정자 중 온라인제공 비동의자 및 비대상교 학생	제출해야 함

다. 내신성적 기준표

등급	최저비율	최고비율	환산점수 (1000점) 100%	환산점수 (700점) 70%	환산점수 (600점) 60%	환산점수 (400점) 40%	환산점수 (300점) 30%	환산점수 (200점) 20%	환산점수 (100점) 10%
1	0.00001	4.00000	1000점	700점	600점	400점	300점	200점	100점
2	4.00001	11.00000	965점	675.5점	579점	386점	289.5점	193점	96.5점
3	11.00001	23.00000	930점	651점	558점	372점	279점	186점	93점
4	23.00001	40.00000	895점	626.5점	537점	358점	268.5점	179점	89.5점
5	40.00001	60.00000	860점	602점	516점	344점	258점	172점	86점
6	60.00001	77.00000	825점	577.5점	495점	330점	247.5점	165점	82.5점
7	77.00001	89.00000	790점	553점	474점	316점	237점	158점	79점
8	89.00001	96.00000	755점	528.5점	453점	302점	226.5점	151점	75.5점
9	96.00001	100.00000	720점	504점	432점	288점	216점	144점	72점

라. 가산점 반영(I Belle 헤어뷰티과만 해당)

① 출결 상황에 따른 가산점 반영

※ 결석일수에 따른 비례적 차감으로 총점(1,000점)의 10% 범위에서 가산점을 부여함

(단, 사고(무단) 결석, 지각, 조퇴, 결과만 반영하며, 지각, 조퇴, 결과의 경우는 3회를 합산하여 결석 1일로 산정)

※ 비례적 차감에 의한 가산점 산출표

결석일수	0	1	2	3	4	5	6	7	8	9	10
가산점	100	95	90	85	80	75	70	65	60	55	50
결석일수	11	12	13	14	15	16	17	18	19	20	-
가산점	45	40	35	30	25	20	15	10	5	0	-

② 검정고시 가산점 반영

* 검정고시 대상자 : 검정고시 취득 점수에 의한 비례적 차감으로 총점(1,000점)의 10% 범위에서 가산점을 부여함

검정고시 취득점수	100~	96.49~	92.99~	89.49~	85.99~	82.49~	78.99~	75.49~	71.99~	68.49~	64.99~
가산점	100	90	80	70	60	50	40	30	20	10	0

마. 학교생활기록부 성적 산출 방법

1) 2008학년도 이후 졸업자

가. 학기별 석차등급 산출		$\frac{\sum(\text{과목별등급} \times \text{과목별 이수단위})}{\sum \text{이수단위}}$
나. 총 석차등급 산출	① 전체학과 (간호학과 제외)	$\frac{\sum \text{최우수 2개 학기 석차등급}}{2}$
	② 간호학과	$\frac{\sum \text{최우수 3개 학기 석차등급}}{3}$
다. 총 석차등급에 따른 등급별 최저점수 활용을 통한 학생부 성적 산출		$\text{최저점} + (\text{최고점} - \text{최저점}) \times \frac{9 - \text{총 석차등급}}{8}$

2) 1998~2007학년도 졸업자

가. 과목별 계열석차 백분율 산출	동석차가 있는 경우	$\frac{\text{과목석차} + \frac{(\text{동석차} - 1)}{2}}{\text{계열별 학생수}} \times 100$
	동석차가 없는 경우	$\frac{\text{과목석차}}{\text{계열별 학생수}} \times 100$
나. 과목별 등급		과목별 계열석차 백분율에 해당하는 과목별 등급 부여(내신성적 기준표)
다. 학기별 석차등급 산출		$\frac{\sum(\text{과목별등급} \times \text{과목별 이수단위})}{\sum \text{이수단위}}$
라. 총 석차등급 산출	① 전체학과 (간호학과 제외)	$\frac{\sum \text{최우수 2개 학기 석차등급}}{2}$
	② 간호학과	$\frac{\sum \text{최우수 3개 학기 석차등급}}{3}$
마. 총 석차등급에 따른 등급별 최저점수 활용을 통한 학생부 성적 산출		$\text{최저점} + (\text{최고점} - \text{최저점}) \times \frac{9 - \text{총 석차등급}}{8}$

3) 1997학년도 이전 졸업자

가. 학기별 계열석차 백분율 산출		$\frac{\text{학기별 석차}}{\text{학기별 재적수}} \times 100$
나. 학기별 석차등급		학기별 계열석차 백분율에 해당하는 학기별 등급 부여(내신성적 기준표)
다. 총 석차등급 산출	① 전체학과(간호학과제외)	$\frac{\sum \text{최우수 2개 학기 석차등급}}{2}$
	② 간호학과	$\frac{\sum \text{최우수 3개 학기 석차등급}}{3}$
라. 총 석차등급에 따른 등급별 최저점수 활용을 통한 학생부 성적 산출		$\text{최저점} + (\text{최고점} - \text{최저점}) \times \frac{9 - \text{석차등급}}{8}$

※ 총 석차등급은 소수점 여섯째자리에서 반올림하여 다섯째자리까지 사용함.

4) 성취평가제 또는 석차등급이 없는 경우

성취평가제 전문교과 및 석차등급이 없는 경우 해당과목 Z값을 표준정규분포표를 기준으로 과목 등급으로 환산하여
우리대학 학교생활기록부 등급 산출 방법으로 반영

(단, 원점수, 과목평균, 표준편차가 없는 과목/Z점수에 따른 석차등급을 부여할 수 없는 경우 제외)

※ 산출방법 : Z점수 산출⇒ 석차등급 산출로 진행

① Z점수 산출 : 과목별 원점수, 평균, 표준편차를 이용하여 표준점수(Z점수)를 산출하고 Z점수를 'Z점수 석차등급표'에 적용

$$Z = \frac{X - m}{\sigma} \Leftrightarrow (X : \text{원점수}, m : \text{평균}, \sigma : \text{표준편차})$$

※ Z점수는 소수점 셋째자리에서 반올림하여 둘째자리까지 사용함.

② 석차등급 산출 : Z점수에 따른 석차등급을 조건표에 따라 적용

석차등급	Z점수	석차등급	Z점수
1등급	1.76~3.00	6등급	-0.26~-0.73
2등급	1.75~1.23	7등급	-0.74~-1.22
3등급	1.22~0.74	8등급	-1.23~-1.75
4등급	0.73~0.26	9등급	-1.76이하
5등급	0.25~-0.25		

5) 검정고시 성적 산출 방법

수시/정시	검정고시 전과목 합격 평균점수 적용	$\frac{\sum \text{과목별 성적}}{\text{과목수}}$
	합격 평균 점수를 계산하여 다음공식에 적용하여 학생부 성적 산출	$\text{최저점} + (\text{최고점} - \text{최저점}) \times \frac{\text{검정고시 평균점수} - 60}{40}$

6) 어학점수 산출 방법(수시차 어학능력 우수자 전형만 해당)

TOEIC(550점이상)		$X = \{(\text{어학성적} - 550) \div 440\} \times 700$
JPT(400점이상)		$X = \{(\text{어학성적} - 400) \div 590\} \times 700$
HSK(4급이상)	4급	$X = \{(\text{4급점수} - 180) \div 362\} \times 700$
	5급	$X = \{(\text{5급점수} - 59) \div 362\} \times 700$
	6급	$X = \{(\text{6급점수} + 62) \div 362\} \times 700$

바. 학교생활기록부 및 검정고시 온라인제공 동의 안내

구분	학교생활기록부 제공 방법
개요	대입전형자료 온라인제공에 동의한 자에 한하여 대입전형용 학생부 전산자료를 요청 (자료제공 기관 : 한국교육학술정보원)
제공대상	2015년 2월 졸업자 ~ 2020년 2월 졸업예정자 중 온라인 제공 대상고교 출신자 (교육과정 등의 이유로 일부 학교는 제외) ※ 조기졸업자 및 조기졸업예정자 포함 ※ 온라인제공 비동의자, 온라인제공 비대상고교 출신자 및 2014년 이전 졸업자는 우리대학에 “학생부 사본(원본대조필 및 페이지마다 직인)으로 간인)을 반드시 제출” 하여야 함 (학생부 사본으로 제출한 자료에 대하여 추후 위·변조 사실이 발견될 경우 입학이 취소될 수 있음) • 서류 미제출시는 서류 미제출자로 처리하며, 입학사정에서 제외됨
제공항목	학교생활기록부 전산자료 중 대입전형에 필요한 내용만으로 제공 범위 설정 ①인적사항 ②학적사항 ③출결상황 ④수상경력 ⑤자격증 및 인증 취득상황 ⑥진로희망사항 ⑦진로지도상황/창의적재량활동상황/특별활동상황/교외체험학습상황 ⑧창의적체험활동상황 ⑨교과학습발달상황 ⑩독서활동상황 ⑪행동특성 및 종합의견 ※ “인적사항”은 학생의 성별, 주소, 가족상황, 특기사항을 제외한 일부 항목만 제공
동의방법	인터넷 원서접수 시 인터넷 창의 안내에 따라 동의 여부 표시 ※ 온라인제공 비동의자 및 비대상고교 출신자는 학교생활기록부를 원본대조필 및 페이지마다 직인으로 간인된 사본을 우리대학에 반드시 제출하여야 함

검정고시 온라인 제공사항

- 대입전형자료 온라인 자료 제공 범위 : 2015년 1회차 시험 ~ 2019년 2회차 시험 까지(5년간)
※ 단, 2020학년도 수시전형에서는 2015년 1회차 시험부터 2019년 1회차 시험까지의 자료만 제공
- 대입전형자료 온라인 제공 신청 기간 : (수시) 2019.9.2.(월)~2019.11.20(수) / (정시) 2019.12.23(월)~2020.1.13(월)
- 대입전형자료 온라인 제공 신청 방법 : 각 시도교육청 나이스 대국민서비스 검정고시 대입전형홈페이지 (www.neis.go.kr)에서 본인의 고졸 검정고시 합격 및 성적자료를 확인하고, 온라인 제출 신청을 해야 함
- 대학원서접수시스템에서, 원서 작성 시 나이스 대국민서비스 검정고시 대입전형홈페이지(www.neis.go.kr)에서 온라인 제출 신청한 지원자는 “제공 동의 확인 번호”를 확인하여 입력해야 함
- 대입전형자료 온라인 제공에 동의하지 않은 지원자와 온라인 자료제공 범위 내 대상자가 아닌 경우는 원서접수 시 반드시 해당 증명서를 제출해야 함

4 사정방법

구분	사정 및 처리기준
합격자 사정원칙	가. 전형별, 학과별(주·야) 지원자 중에서 총점 순위에 따라 모집인원의 100% 선발 나. 면접 미응시자는 불합격 처리함
기타 성적처리	가. 외국고등학교 출신자, 학교생활기록부 성적이 없는 자는 수시모집에 지원할 수 없음 ▶ 고등학교졸업학력 검정고시 출신자는 예외 ▶ 외국고등학교 출신자는 2020학년도 대학수학능력시험 응시 후 정시모집에 지원가능(대입수능점수로 내신 및 수능성적 산출) (내신성적 기준표 석차등급 및 반영점수 : 100-(수능 전과목 백분위 점수 합/수능응시 과목수)) 나. 석차, 재적수, 이수단위가 없는 교과목은 입력대상에서 제외함 다. 성적이 없는 학기는 최저등급으로 반영하여 처리함

※ 상기사항 이외로 발생하는 성적처리는 본 대학 입학전형관리위원회에서 심의하여 결정함

5 동점자 처리기준

모집시기	전형구분	모집단위	순위 기준(소수점 5자리까지)
수시	전체 전형	전체학과 (간호학과 제외)	1순위 : 학생부 성적 전체 석차등급 상위자 2순위 : 최우수 학기 학생부 성적 석차등급 상위자 3순위 : 두 번째 우수한 학기 학생부 성적 석차등급 상위자 4순위 : 최우수와 두 번째 우수한 학기 이수단위의 합 상위자 5순위 : 전체학기(1학년 1학기부터 3학년 1학기까지) 이수단위의 합 상위자 6순위 : 면접점수 상위자(총점 동점자의 경우)-면접학과에 한함 7순위 : 면접고사 평가영역 중 ①기초소양 ②태도영역 평가점수 순으로 평가점수 상위자(면접학과에 한함)
		간호학과	1순위 : 학생부 성적 전체 석차등급 상위자 2순위 : 최우수 학기 학생부 성적 석차등급 상위자 3순위 : 두 번째 우수한 학기 학생부 성적 석차등급 상위자 4순위 : 세 번째 우수한 학기 학생부 성적 석차등급 상위자 5순위 : 최우수, 두 번째, 세 번째 우수한 학기 이수단위의 합 상위자 6순위 : 전체학기(1학년 1학기부터 3학년 1학기까지) 이수단위의 합 상위자
정시	일반 전형 (수능위주)	전체학과 (간호학과, 면접학과 제외)	1순위 : 수능 성적 상위자 2순위 : 학생부 성적 전체 석차등급 상위자 3순위 : 최우수 학기 학생부 성적 석차등급 상위자 4순위 : 두 번째 우수한 학기 학생부 성적 석차등급 상위자 5순위 : 최우수와 두 번째 우수한 학기 이수단위의 합 상위자 6순위 : 전체학기(1학년 1학기부터 3학년 1학기까지) 이수단위의 합 상위자
		간호학과	1순위 : 수능 성적 상위자 2순위 : 학생부 성적 전체 석차등급 상위자 3순위 : 최우수 학기 학생부 성적 석차등급 상위자 4순위 : 두 번째 우수한 학기 학생부 성적 석차등급 상위자 5순위 : 세 번째 우수한 학기 학생부 성적 석차등급 상위자 6순위 : 최우수, 두 번째, 세 번째 우수한 학기 이수단위의 합 상위자 7순위 : 전체학기(1학년 1학기부터 3학년 1학기까지) 이수단위의 합 상위자
		항공관광과 I Belle 헤어뷰티과	1순위 : 수능 성적 상위자 2순위 : 면접고사 평가점수 상위자 3순위 : 수능 성적 중 언어, 외국어영역 성적순으로 상위자(항공관광과만 적용) 4순위 : 면접고사 평가영역 중 ①기초소양 ②태도영역 평가점수 순으로 평가점수 상위자

※ 정시 학생부위주 동점자기준은 수시 순위기준과 동일하게 적용함

가. 상기사항 이외로 발생된 동점자 처리기준

① 일반기준

- 학교생활기록부 이수단위의 합이 동일한 경우 최종학년의 국어, 영어, 수학 평균석차등급이 높은 자를 상위자로 처리함

② 검정고시자

- 검정고시자 환산점수와 학생부 환산점수가 동일한 경우 정규고교 교육과정(학생부) 이수자를 상위자로 처리함

- 검정고시자간 환산점수가 동일한 경우 검정고시 동점자는 국어, 영어, 수학 과목순 성적 상위자로 처리하며, 국어, 영어, 수학 과목순 성적이 동일한 경우 자연과학·공학계열은 과학 과목 성적 상위자, 인문사회·예체능계열은 사회과목 성적 상위자로 처리함.

③ 전문대졸 이상자

- 정원의 전문대졸 이상 전형자의 전적대학 전학년 평점평균이 동일한 경우 총 이수학점이 높은 자를 상위자로 선정함

- 이수학점이 동일한 경우 최종학기의 평점평균이 높은 자를 상위자로 처리함

- 동점자 처리를 위한 최종학기 평점평균 입력 시

- 최종 정규학기만 인정 (계절학기 제외) ▪ 최종 정규학기의 성적이 'P'인 경우 직전학기 평점평균으로 인정
- 2개 학위취득자의 경우 최종취득학위의 최종학기 평점평균으로 인정

나. 위의 순위 기준 이외로 동점자가 계속 발생하는 경우 본 대학 입학전형관리위원회에서 심의하여 선발함

V. 합격자 발표 및 등록

1 합격자 발표 및 등록기간

모집시기	합격자 발표	합격자 등록(예치금 납부)	최종 등록기간	발표방법
수시1차	2019.10.25.(금)	2019.12.11.(수) ~ 12.13.(금) ※ 수시모집 합격자에만 해당	2020.02.06.(목) ~ 02.10.(월) ※ 수시, 정시 합격자 해당	우리대학 입학 홈페이지
수시2차	2019.12.09.(월)			
정시	2020.02.04.(화)			

2 등록(입학)포기 및 등록금(예치금) 환불

가. 등록포기 및 환불절차 : 세부내역 홈페이지 별도 공지 예정

나. 등록금 환불

- 등록포기 온라인 신청기한 : 2020. 02. 28.(금) 오전 11:00까지 (토·일요일·공휴일은 반환 신청을 받지 않음)
- 2020. 02. 29(토)일자 합격자 발표 및 등록시 타대학 등록자는 제외
 - 마감 이후 입학포기 신청은 접수하지 않으며, 환불 신청만 가능함
 - 환불 신청은 2020.03.02.(월)부터 해당학과에 방문 접수하여야 하며 등록금 반환규정에 따라 아래와 같이 반환되며 자퇴 처리됨

다. 등록금 반환은 “대학 등록금에 관한 규칙”에 따름

※ 해당학기 개시일 이후에 반환사유가 발생한 경우에는 입학금은 반환하지 않으며, 등록금은 다음표의 기준에 따라 반환한다.

반환사유 발생일	반환금액
학기 개시일부터 30일까지	수업료의 6분의 5 해당액
학기 개시일에서 30일이 지난 날부터 60일까지	수업료의 3분의 2 해당액
학기 개시일에서 60일이 지난 날부터 90일까지	수업료의 2분의 1 해당액
학기 개시일에서 90일이 지난 날	반환하지 않음

3 신입생 등록금 (2019학년도 신입생 기준)

(단위 : 원)

계열	학과	등록금		총 납부액
		입학금	수업료 (학기당)	
공업계열	스마트IT과	519,600	3,188,000	3,707,600
	영상방송과(3년제)			
인문사회계열	경영과	519,600	2,728,000	3,247,600
	국제무역과			
	글로벌비즈니스과			
	금융비즈니스과			
	비서행정과			
	사회복지과			
	세무회계과			
	아동보육과			
	유아교육과(3년제)			
	항공관광과			
	호텔&카지노과			
자연과학계열	KWPPA 웨딩플래너과	519,600	3,208,000	3,727,600
	아동건강보육과			
	아동미술보육과(3년제)			
	간호학과(4년제)			
	보건의료관리과			
자연과학계열	식품영양과	519,600	3,098,000	3,617,600
	보건환경과			
	패션·문화디자인과(3년제)			
	광고디자인과(3년제)			
예체능계열	실용음악과	519,600	3,208,000	3,727,600
	피부미용과			
	I Belle 헤어과			

※ 2020학년도 신입생 등록금 확정금액은 등록기간에 최종공지 예정

VI. 지원자 유의사항

구분	내용
원서 접수 시 유의사항	<ol style="list-style-type: none"> 같은 전형 내 학과 간 및 주·야간 복수지원 제한없이 가능함 (※단, 같은과 전형 간 복수지원 불가 및 전문대학은 수시 6회 지원제한에 해당 없음) 수시차 합격 여부와 상관없이 수시2차 중복지원 가능함(타 대학지원자 포함) 접수 완료된(전형료 결제 완료된) 입학원서의 기재사항은 변경할 수 없으며, 제출된 서류는 일체 반환하지 않음 입학원서의 모든 사항은 정확하게 입력하여야 하며 입력 내용의 누락·오기 및 구비서류미비 등의 사유로 수험생에게 불이익이 발생할 경우 본 대학교에서는 책임을 지지 않음 원서접수 후에 제출한 서류가 사실과 다르게 임의로 정정 또는 변조된 사실이 확인되거나 기타 부정한 방법으로 합격 또는 입학한 사실이 확인될 경우에는 입학한 후라도 합격 또는 입학을 취소함 면접에 결시하거나 부정행위를 하는 경우에는 불합격으로 처리함 전형에 합격하여 등록을 마친 자라도 학력조회결과와 지원자격 미달 또는 허위 사실이 확인되면 입학허가를 취소함 전형기간 및 미등록충원 시 연락이 가능하도록 수험생과 보호자가 항상 대기하여야 하며, 연락두절 및 연락처 기재미비 등으로 합격통지를 할 수 없는 경우에는 미등록 충원대상에서 제외하고 이에 대한 책임은 수험생 본인에게 있음 해당 전형에 따른 서류를 제출기한일 까지 제출하지 않을 경우 서류 미제출로 불합격 처리되며 서류 미제출로 인하여 불이익을 받지 않도록 유의 바람 입학원서의 지연 도착, 첨부 서류 및 기재사항의 미비, 주소불명 등으로 인하여 발생하는 불이익은 학교가 책임지지 않음 장애로 인하여 지원이 필요한 학생은 장애학생지원센터(032-540-0072)로 문의 바람 본 모집요강에 명시되지 않은 사항은 본 대학교의 학칙, 관련 규정, 입학 사정원칙 및 입학전형관리위원회 심의결과에 의거 처리함
합격자 발표 및 등록 시 유의사항	<ol style="list-style-type: none"> 발표방법 <ol style="list-style-type: none"> 본 대학교의 홈페이지에 합격자를 발표하며 별도의 개별통지는 하지 않음. 최종 합격 여부는 반드시 본교 입학홈페이지에서 직접 확인하여야 하며, 미확인으로 인하여 발생하는 불이익은 수험생 본인이 책임져야 함 예비합격자는 최초 합격자 발표 시 모집단위별로 적정인원을 예비순위와 함께 발표할 수 있음 합격통지서는 본교 입학 홈페이지에서 합격통지서를 출력함(별도 교부하지 않음) 추가합격자 발표 및 등록 <ol style="list-style-type: none"> 1차 추가 합격자 등록이 종료된 이후에는 입학전형 성적순위에 따라 미등록 충원을 실시하며, 이때부터는 추가 합격자를 별도로 발표하지 아니하고 해당자에게 직접 전화 통보함 추가합격 통보 시 등록포기 의사를 밝힌 경우, 입학허가가 취소되며 반복할 수 없음 (※ 본인에게 연락이 안 될 경우 가족에게 연락하여 등록의사를 확인하며 이에 따른 반복을 할 수 없음) 미등록 충원 시에는 본교에서 전화로 개별 통보하므로, 이 기간 중에는 추가 합격에 관한 연락이 가능하도록 항상 대기하여야 함 (반드시 휴대폰 소지 요망/해외 출국시 해외로밍 권장함) 입학원서에 기재한 연락처(주소 및 전화번호 등)의 오류, 미기재 또는 연락 두절로 인하여 3회 이상 합격통보가 되지 아니할 경우 미등록 충원대상에서 제외하며 이에 대한 책임은 수험생 본인에게 있음 등록 시 유의사항 <ol style="list-style-type: none"> 지정한 등록마감일까지 등록을 하지 않으면 합격을 취소함 수시모집 합격자는 총 등록금액 중 10%이내에 해당하는 예치금(300,000원)을 해당 모집시기별로 예치금 납부일자에 등록하고 나머지 등록금은 정시모집 등록기간에 최종 등록하여야 함 예치금만 납부하고 나머지 금액을 납부하지 않은 경우에는 미등록으로 인하여 불합격으로 처리됨 등록방법에 관한 자세한 사항은 합격자 등록 안내문을 통하여 공지할 예정임
대학입학지원 방법 및 이중등록 위반	<ol style="list-style-type: none"> 수시모집 등록에서 이중등록자(예치금 납부자 포함)가 있는 경우 등록기간 내에 포기하지 않으면 이중등록 위반으로 모든 입학이 무효 처리 됨 수시모집 합격자[최초합격자 뿐만 아니라 충원합격자(충원합격자 본인의 등록의사 및 등록여부와 상관없이 수시모집 합격자가 됨)]는 등록여부와 관계없이 모든 대학(전문대학, 산업대학 포함)의 정시모집 및 추가모집에 지원할 수 없으며, 이를 위반한 경우 정시 지원이 취소됨 (※ 예비합격후보자 중 충원합격자는 본인의 등록의사 및 등록여부와 상관없이 정시모집 및 추가모집에 지원 금지) 입학 학기가 서로 같은 2개 이상의 대학에 합격한 자는 최종적으로 하나의 대학에 등록 하여야 하며, 이를 위반한 경우에는 모든 대학의 입학이 무효 처리 됨. 정시모집 최종 등록마감 이후 입학 학기가 같은 모든 대학 신입생의 지원, 합격, 등록 상황을 전산 검색하여 복수지원 금지 및 이중등록 금지 위반자에 대해서는 입학을 무효 처리함

지난 입시결과

1 2019학년도 신입생 입학성적

모집단위	입학 정원	수시1차		수시2차		정시	
		일반고 전형	특성화고 전형	일반고 전형	특성화고 전형	일반전형	
		내신(최저)	내신(최저)	내신(최저)	내신(최저)	수능(최저)	내신(최저)
간호학과(4년제)	150	3.16	1.88	3.14	1.80	534.3	3.76
경영과	60	5.55	3.81	5.22	3.64	416.5	4.30
광고디자인과(3년제)	68	4.91	3.82	4.73	3.23	441	5.35
국제무역과	70	5.76	4.19	5.27	4.08	442.8	5.81
글로벌비즈니스과	50	5.11	3.80	5.03	3.83	437.5	4.21
금융비즈니스과	30	5.28	4.20	5.40	3.67	383.3	4.84
보건의료관리과(주)	75	4.58	3.23	4.33	2.96	418.3	3.96
보건의료관리과(야)	25	6.22	3.58	5.58	3.00	381.5	6.15
보건환경과	40	5.42	3.60	5.34	3.86	432.3	4.29
비서행정과(주)★	70	6.82	4.04	6.85	5.82	360.5	
비서행정과(야)☆	25	5.30	5.81	7.45	6.67	379.8	7.84
사회복지과(주)☆	25	3.13	4.52	5.55	4.57	470.8	4.67
사회복지과(야)	25	5.94	3.45	5.96	3.89	320.3	7.22
세무회계과	100	5.20	3.48	4.94	3.33	442.8	5.02
스마트IT과☆	25	6.92		6.16	3.84	449.8	5.25
식품영양과☆	40	5.39	4.68	5.90	4.10	421.8	3.83
실용음악과●	20	6.91	4.55	5.08	3.75		4.12
아동건강보육과★	35	6.11	4.93	6.70	6.49	285.3	
아동미술보육과(3년제)	68	6.39	6.42	5.70	5.16	386.8	6.84
아동보육과(주)	70	5.76	3.65	5.38	3.66	393.8	4.82
아동보육과(야)	40	6.65	6.21	6.21	5.58	285.3	6.42
영상방송과(3년제)	68	4.63	3.29	4.61	3.59	414.8	5.40
유아교육과(3년제)(주)	96	3.98	3.38	3.99	2.83	458.5	4.92
유아교육과(3년제)(야)	32	5.26	3.88	4.70	4.62	414.8	5.04
패션·문화디자인과(3년제)☆	36	5.67	5.21	5.55	3.70	421.8	4.65
피부미용과(주)☆	45	5.70	3.85	5.46	5.06	365.8	4.13
피부미용과(야)	25	6.27	4.91	6.35	4.18	211.8	6.69
항공관광과(주)★	80	5.86	4.35	7.52	5.28	183	
항공관광과(야)★	25	5.96	7.08	7.34	4.23	81	
호텔&카지노과★	75	4.06	4.88	5.92	5.35	435.8	
I Belle 헤어과★	40	3.58	7.59	6.13	4.89	271	
KWPPA 웨딩플래너과★	35	5.85	3.23	6.44	6.21	292.3	

※ 1) 정시모집 수능점수는 700점 기준으로 환산함

2) '최저'점수는 성적만 반영된 커트라인임

3) ☆는 수시모집만 면접 시행학과, ★는 수시·정시모집 면접 모두 시행학과, ●는 실기고사 시행학과

2 2019학년도 신입생 경쟁률

모집단위	입학 정원	수시1차				수시2차				정시 일반 전형
		일반고	특성화고	농어촌	기초및 차상위	일반고	특성화고	농어촌	기초및 차상위	
간호학과(4년제)	150	13	16.5	8	15	13.3	18.8	7.5	17	11.8
경영과	60	9.3	14.2	0	0	9.8	16	2	8	10.7
광고디자인과(3년제)	68	11.9	13	0	13	10	12.6	0	0	9.7
국제무역과	70	6.5	13.3	0	0	7.4	11	0	8	9.7
글로벌비즈니스과	50	10.8	21.5	3	6	9.9	13.8	5	8	21.8
금융비즈니스과	30	17.8	11	0	0	18.2	15.3	0	0	7.9
보건의료관리과(주)	75	11.5	13.2	4	10	14.1	12.2	6	12	16.8
보건의료관리과(야)	25	5.1	12.5	0	3	5.9	6.5	0	6	6.4
보건환경과	40	6.6	12.5	0	7	8.3	12.5	0	7	10.9
비서행정과(주)★	70	5.6	8.8	2	7	9.3	12	4	8	8.8
비서행정과(야)☆	25	2.4	8.5	0	0	2.6	6	0	0	6.7
사회복지과(주)☆	25	18.2	15.3	0	15	23	15	0	0	26
사회복지과(야)	25	4.8	6.8	0	0	8	11	0	0	4.5
세무회계과	100	7.3	10.4	5	6.5	13.5	8.8	4	10	7.8
스마트IT과☆	25	2.9	3.5	0	4	8.9	7	0	0	14.1
식품영양과☆	40	8.5	11	0	5	15.3	10	0	6	12
실용음악과●	20	19.8	16	0	4	23	11	0	0	30.5
아동건강보육과★	35	5.9	18	0	6	7	9	2	0	10.7
아동미술보육과(3년제)	68	5.8	6	0	6.5	6.3	6	0	7	6.9
아동보육과(주)	70	9.9	14.5	0	12	11.6	14.5	0	12	14.3
아동보육과(야)	40	5.3	9.5	0	2	6.3	6.5	0	0	5.6
영상방송과(3년제)	68	10.3	10.4	3	12	8.4	8.2	0	9	11.6
유아교육과(3년제)(주)	96	12.4	12.7	17	16	12.5	11	7	15	8.3
유아교육과(3년제)(야)	32	6.4	8	0	4	9.3	7.3	0	0	6.1
패션·문화디자인과(3년제)☆	36	9.2	10.5	0	3	12.9	9.5	0	0	17
피부미용과(주)☆	45	10.5	12	4	9	11.6	8.7	3	5	11.8
피부미용과(야)	25	8.1	12.7	0	0	7.6	8	0	0	5.3
항공관광과(주)★	80	29.7	40.3	10	25	35.8	29.3	13	26	23.3
항공관광과(야)★	25	4.6	4.5	0	0	9.9	8	0	0	8
호텔&카지노과★	75	9.1	10.3	4	8	10.4	8.2	3	6	6.2
I Belle 헤어과★	40	8.5	9	7	13	11.9	10	0	0	6
KWPPA 웨딩플래너과★	35	5.1	7.5	0	5	7.6	5.5	0	0	4

1) ☆는 수시모집만 면접 시행학과, ★는 수시·정시모집 면접 모두 시행학과, ●는 실기고사 시행학과

Q&A 자주 묻는 질문

수험생 지원자들이 가장 궁금해 하고 자주 묻는 질문들을 모두 풀어드립니다.



☑ 2개과 이상 복수지원 가능한가요?

학과 간 복수지원 및 주·야간 복수지원 가능합니다. (단, 같은과 정원내·정원의 전형 간 복수지원 불가함)

☑ 주간학과와 야간학과의 차이가 있나요?

주간학과와 야간학과는 수업시간(야간 수업시간 오후 5시 - 오후 9시 50분) 외에는 어떠한 차이도 없습니다. 교육과정, 지도교수, 강의실 등 모두 동일하며, 성적증명서나 졸업증명서에도 주/야간의 별도 구분은 표시되지 않습니다.

☑ 수시모집 지원 6회 제한에 전문대학도 해당 되나요?

우리대학을 포함한 모든 전문대학은 해당되지 않으므로 자유롭게 지원 가능합니다.

☑ 일반전형으로 전문계고교(실업계 등)학생들도 지원할 수 있나요? [정시모집에 한함]

네. 정시모집 일반전형에 지원 가능합니다. 일반전형의 지원자격은 2020학년도 대학수학능력시험을 필한 자로서 고등학교 졸업(예정자) - 일반계, 전문계, 검정고시 출신자 모두 지원 가능합니다.

☑ 면접은 어떤 방식인가요?

학과별로 차이는 있으나, 면접관 3~4명과 학생 4~5명의 집단면접 방식이며 입학홈페이지에 공지되어 있는 면접질문 위주로 면접 시행 합니다. (*내신등급이 낮은 학생이 면접에 자신 있다면 면접학과를 지원하는 것도 합격률을 높일 수 있는 방법입니다.)

☑ 수시1차에 합격 후 2차 또는 정시모집에 지원가능한가요?

수시모집간 (1차와 2차)에는 합격여부와 관계없이(타 대학 지원자 포함) 복수지원 가능하며, 수시모집에서 합격(총원합격포함)한 후 정시 모집에는 지원 불가능합니다. (불합격 처리됨)

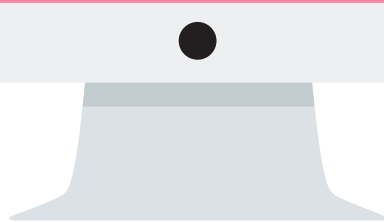

FIND YOUR DREAM

경인여대에서 꿈찾기

경인만의 전문성, 창의력 중심교육, 현장중심 맞춤형 커리큘럼으로
능력중심사회를 이끌어가는 여성 전문가를 키웁니다

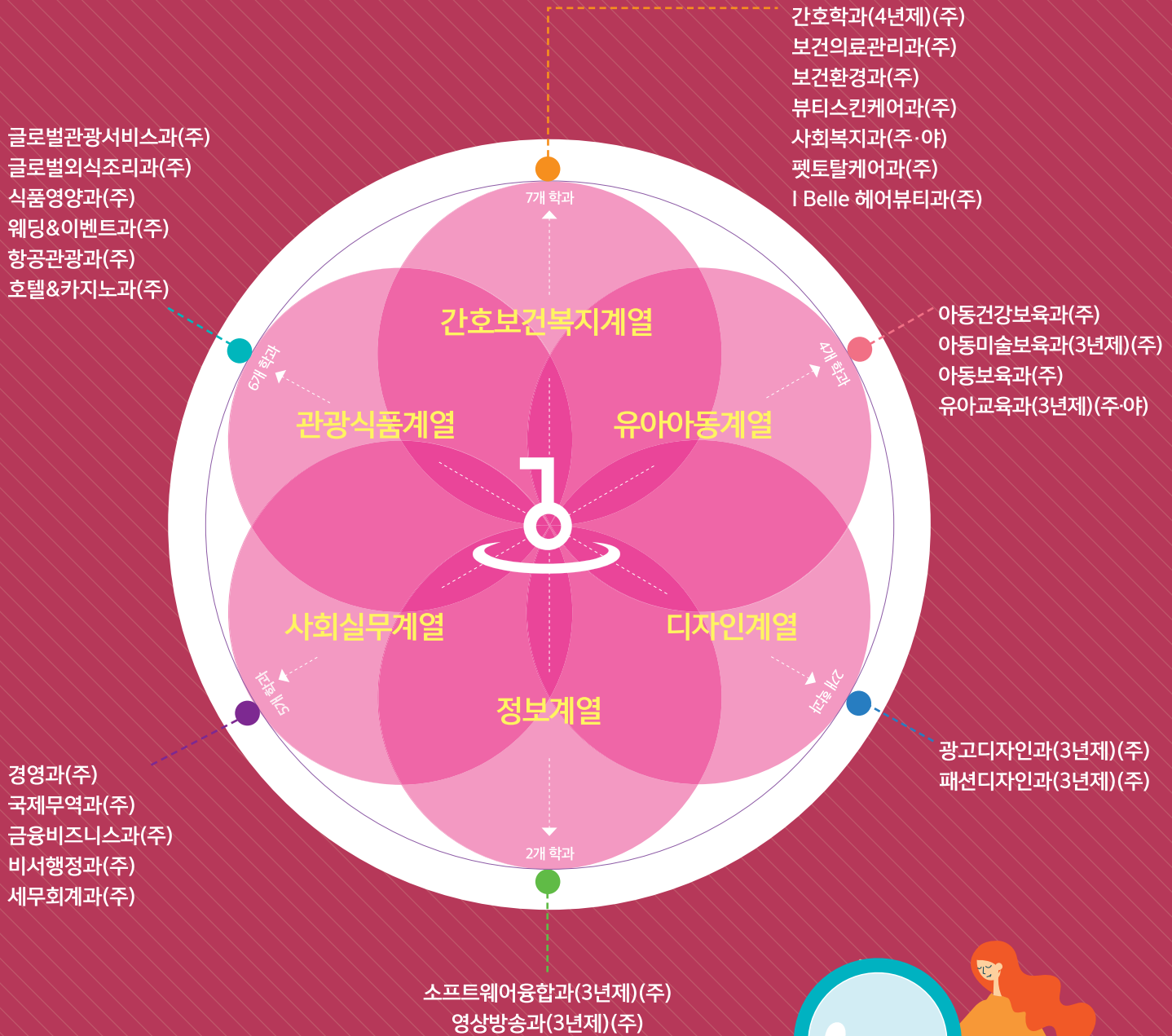

5년후에, 10년후에
나는 무엇을 하고 있을까?

빠르게 변하는 사회에서
자신이 하고 싶은 일, 잘 할 수 있는 일을
찾기란 쉽지 않아요!

그래서, 준비했습니다!
4차산업시대 유망직종을 알아보고
자신만의 꿈, 자신만의 직업을 이룰 수 있는 학과가
경인여대에 있는지 함께 알아보시다~!

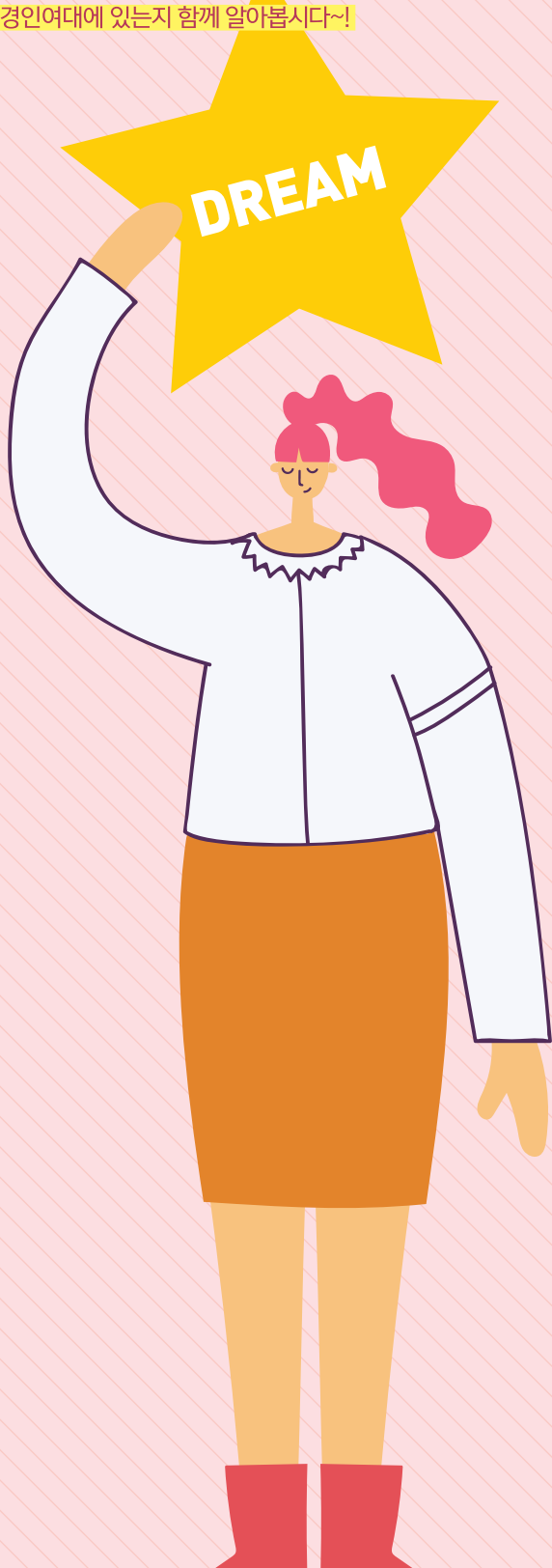

취업에 강한 대학, 꿈을 키워주는 대학 경인여대에서

내꿈을 JOB아라!

의료 및 보건 복지 서비스 관련 종사자



고령화 사회, 복지사회에 가장 수요가 높은 직종이다. 의료서비스 산업은 지속적으로 성장하고 있으며, 관광산업, 생명 공학, 행정 과도 연관되어 미래사회 핵심 업종 중 하나이다.

간호학과, 보건의료관리과, 보건환경과, 사회복지과

뷰티 및 펫 산업 관련 종사자



자신의 몸을 가꾸는 뷰티와 헤어에 대한 수요는 꾸준히 증가하고 있다. 펫 산업은 1000만명 이상이 다양한 펫을 키우고 있다는 통계를 보더라도 수요가 폭발적임을 알 수 있다. 소득수준이 높아지고, 1인 가구가 증가할수록 관련 업종은 발전할 전망이다.

뷰티스킨케어과, Belle 헤어뷰티과, 펫토탈케어과, 웨딩&이벤트과, 경영과

관광·식품 서비스 관련 종사자



고객의 요구에 맞는 여행상품을 기획하고 개발하는 것부터 여행 관련 행정업무, 안내원, 항공산업, 호텔 종사자 등 여행과 관련된 다양한 직업이 주목받고 있다. 관광산업이 의료, 쇼핑, 문화 등 연 관분야와 다양한 형태로 확장되고 있는 가장 유망한 직종으로 일 자리가 가장 많이 늘어나는 분야이다.

항공관광과, 호텔&카지노과, 웨딩&이벤트과, 글로벌관광서비스과, 글로벌외식조리과, 식품영양과

자신이 가장 좋아하고 잘 할 수 있는 일을 찾아봐~!

무역 · 금융보험 관련 전문가



무역 및 금융·보험관련 전문가는 국제무역, 투자 및 신용분석가, 자산운영과 보험 및 금융상품개발자, 증권 및 외환딜러 및 손해사정인을 아우른다. 전문 전공지식과 함께 외국어 능력, 대화능력, 전문적인 판단능력이 요구되는 직업이다.

세무회계과, 국제무역과, 비서행정과, 금융비즈니스과, 경영과

아동교육 및 사회복지 전문가



아동교육 및 사회복지사는 현대사회 핵심 정책 중의 하나이며, 의료 및 보건서비스와 마찬가지로 가장 수요가 높은 직종이다. 사회적 약자인 장애인, 노인, 어린이, 여성 등 다양한 계층의 문제를 상담과 분석, 재정지원 등을 통해 해결을 돕고 지원한다. 경인여대는 아동과 관련된 전문적인 학과가 다양하다.

유아교육과, 아동보육과, 아동미술보육과, 아동건강보육과, 사회복지과

패션·디자인 관련 전문가



패션산업은 전통적인 제조업분야 중 하나이다. 대량생산 시대에 서 개성 있는 디자인 제품을 선호하는 시대가 되면서 패션산업에서 디자인 영역이 차지하는 비중이 많이 높아졌다.

뿐만 아니라, 미디어시대. SNS시대에는 감각적인 디자인이 상품의 가치와 구매욕구를 높이는 역할을 한다. 광고 디자인, 영상 편집 기술 등이 IT와 접목 되어 수요가 매우 빠르게 증가하고 있다.

광고디자인과, 패션디자인과, 영상방송과

회계·사무 및 비서 관련 종사자



회계 및 사무 관련 종사자는 법률전문가와 더불어 안정적인 직종으로 인기가 높다. 고도의 전문성과 도덕성이 요구되며, 기업의 재무 상태를 분석하고, 개선하기 위한 판단력, 경영에 대한 이해도 요구된다. 비서행정의 경우 사무행정까지 갖춘 멀티플레이어 역할을 필요로 한다.

세무회계과, 비서행정과, 경영과

IT 및 방송관련 기사



IT컨설턴트, 네트워크 설계자, 정보보안전문가 등 통신관련 직종은 매우 다양하다. 또한, 방송장비를 운영하고 기술서비스를 제공하는 전문적인 업무를 담당한다. 통신과 1인 방송 등 방송분야의 산업이 성장하면서 더불어 요구되는 직업이다.

영상방송과, 소프트웨어융합과, 광고디자인과

경인여대에서 꿈을 JOB았나요?

소개된 분야 외에도 다양한 분야의 미래 유망직업이 있으니, 자신의 개성, 능력, 좋아하는 분야를 고려하여 학과를 선택하시고, 경인여대에서 꿈을 키우시기 바랍니다.



간호학과 (4년제)

참다운 인성을 바탕으로 인간의 질병예방, 건강유지, 건강증진을 도모하고 나눔과 봉사로 사랑을 실천하는 창의적 간호전문인 양성



학과사무실
032-540-0180

학과소개

간호학과는 참다운 인성을 바탕으로 질병예방, 건강유지, 건강증진을 도모하고 나눔과 봉사로 사랑을 실천하는 간호전문인을 양성합니다.

간호학과는 신설 이래 높은 국가시험 합격률과 취업률을 보여주고 있으며, 특히 2013~2015년까지 3년 연속 100% 합격자를 배출해 명실공히 경인지역 명문학과라 할 수 있습니다.

2009년 제49회 간호사 국가고시에서는 전국 수석 합격자를 배출하기도 했습니다.

2013년에는 수업연한 4년제 간호학과로 지정되어 2015년부터 운영하고 있으며, 한국간호교육평가원(교육부 지정)에서 전국 4년제 간호학과를 대상으로 실시한 간호교육인증평가에서 '5년 인증'을 획득했습니다.

취득가능 자격증

간호사 면허증, 보건교사 2급(교직이수자), BLS provider 자격증

졸업 후 진로

임상간호사, 산업간호사, 간호직·보건직 공무원, 전문간호사, 연구간호사, 조산사, 대학원 진학

보건의료관리과 (2년제)

보건의료발전에 기여하고, 건강한 미래를 선도하는 보건의료전문인 양성



학과사무실
032-540-0159

학과소개

보건의료관리과는 급증하는 보건의료서비스에 대한 사회적 요구를 만족시키고자 개설된 학과입니다.

학생들은 보건·의료·행정이 융합된 양질의 강의와 효율적 산학연계 체계 속에서 특화된 교육과정을 통해 사회가 요구하는 훌륭한 보건의료관리 인력으로 성장해 나갈 수 있습니다.

취득가능 자격증

보건의료정보관리사(구 의무기록사), 병원행정사, 병원코디네이터, 의료보험평가사, 보험심사평가사 1급/2급

졸업 후 진로

종합병원·병·의원·요양병원 등의 원무 및 행정 분야, 병·의원 및 생명보험회사의 보험 심사·평가 분야, 보건의료정보관리사(구 의무기록사), 병원코디네이터, 공무원

보건환경과 (2년제)

산업체의 환경기술인 및
보건환경 측정분석 전문가 양성



학과사무실
032-540-0160

학과소개

보건환경과는 경인여자대학교 개교 때부터 개설된 학과로서, 인간 생활과 밀접한 관련이 있는 환경 및 보건 관련 기초과목을 학습합니다. 이를 토대로 환경 및 보건에 영향을 미치는 인자들을 제거하고 예방할 수 있는 기술을 습득하게 됩니다. 현재 우리나라 환경산업은 1990년대 이후로 급속히 발전하여 기술력은 세계적 수준에 도달했으나, 이를 관리 및 유지하는 측면은 아직까지 부족한 실정입니다. 기술 발전이 남성들에게 의해 이루어졌다면 관리 및 유지하는 여성들이 주도해 나갈 수 있는 부분입니다. 보건환경과에서 전문 직업여성의 꿈을 이루세요!

취득가능 자격증

환경기능사, 수질환경산업기사, 대기환경산업기사, 화학분석기능사, 위험물기능사, 품질경영산업기사

졸업 후 진로

제약회사의 분석요원, 보건 및 환경직 공무원, 화장품 및 화학 관련 회사 취업, 환경영향 평가사, 환경기술인, 실험분석 담당 (환경측정업체), 방지사설업체 엔지니어, 보건 및 환경 관련 연구소 연구요원, 환경관련 R&D 및 컨설팅 업체 취업

뷰티스킨케어과 (2년제)

사랑과 봉사정신을 바탕으로 창조적
미용서비스를 실천하는 뷰티스킨케어 전문인 양성



학과사무실
032-540-0260

학과소개

뷰티스킨케어과는 2000년에 신설된 피부 미용과의 새로운 학과명으로 뷰티스킨케어 분야의 전문미용인 양성을 목적으로 합니다. 본 학과는 뷰티스킨케어 전문인에게 필요한 뷰티전공 지식과 관련기술을 과학적이며 체계적인 방법으로 교육하여 건강한 아름다움을 창조할 수 있는 참된 인성과 실무능력을 겸한 인재양성을 교육 목표로 합니다.

4차산업시대 삶의 질 향상과 웰빙문화 및 미용트렌드를 반영한 교육과정은 미용인으로서 갖추어야 할 뷰티전공의 기초학문을 포함하여 뷰티스킨케어전문가 양성을 위한 피부미용분야의 실무교육과 심화 학습으로 특화된 교육을 제공합니다.

취득가능 자격증

미용사 종합면허, 미용사 (피부), 미용사 (네일), 미용사(메이크업), 두피관리사 자격증, 병원코디네이터 자격증, 간호조무사 자격증

졸업 후 진로

뷰티스킨케어 분야, 피부과 및 성형외과의 메디컨 에스테티션 분야, 뷰티컨설팅 관련분야, 두피테라피 관련분야, 화장품 회사, 미용관련 교육분야, 미용관련 전문분야

I Belle 헤어뷰티과 (2년제)

준비된 프로, I Belle 헤어뷰티과



학과소개

I Belle 헤어뷰티과에서는 유럽의 선진화된 교육프로그램을 바탕으로 현장 중심의 실무교육과 기업의 맞춤형 교육을 통해 학생들의 현장적응력을 높이고, 우수한 교수진과 특화된 교과목으로 글로벌 수준의 경쟁력 있는 헤어디자이너를 양성합니다. 또 패션, 메이크업, 네일아트, 서비스매너 및 미용경영을 포함하는 토털 뷰티교육을 통한 전문미용인 양성을 목표로 합니다.

취득가능 자격증

미용사(종합)면허증, 두피관리자격증, 메이크업자격증, 네일아트 자격증, 기타 미용관련자격증

졸업 후 진로

기업과 연계된 학과로서 졸업과 함께 연계기업인 자끄데상주(프랑스브랜드), 아이벨르(I Belle), 아이벨르 팜프 프리미엄 헤어 살롱 준 디자이너로 취업 보장, 헤어살롱 디자이너, 뷰티살롱 매니저, 미용학원강사, 두피관리사, 헤어교육 강사, 메이크업 및 네일아티스트, 뷰티살롱 창업



학과사무실
032-540-0268

사회복지과 (2년제)

돌봄과 수발을 이끌어가는
창의적 생활복지 전문가 양성



학과소개

사회복지사란 사람을 사랑하고 봉사하고자 하는 성숙된 인격을 바탕으로 인간과 소통하는 것을 업으로 합니다. 경인여대 사회복지과는 전문 기술을 활용해 어려움에 처한 사람들을 격려하여 삶의 용기를 북돋고, 개인 또는 집단을 형성해 돌봄과 수발 등 직접 서비스를 제공하며 클라이언트의 각종 복지 욕구를 해결할 수 있도록 다양한 프로그램이나 서비스를 기획해 운용함으로써 사회적 기능을 보완·강화하는 등 인간의 변화와 성장을 함께 하는 전문가를 양성합니다.

취득가능 자격증

사회복지사 2급(보건복지부 국가자격증), 건강가정사(여성가족부 국가자격증), 레크레이션 1급(희망자), 노인집단상담사2급(희망자), 미술심리상담사2급

졸업 후 진로

사회복지 관련 기관 및 시설, 일반 기업체 사회공헌팀, 국민연금 관리공단, 건강보험·산재보험·고용보험관리공단, 법무부 보호 관찰소, 학교 사회사업상담교사, 사회복지 전담공무원



학과사무실
032-540-0175~7

펫토탈케어과 (2년제)

다양화되는 애완동물(반려)동물의 특성을 이해하고 생명을 존중하는 애완동물인이 되도록 지적능력과 소양, 실무능력을 겸비한 직업 전문인 양성



NEW
2020학년도 신설학과

학과소개

산업구조의 변화에 따라 핵가족과 노령인구가 증가하고, 삶의 질 향상에 따른 유휴시간이 늘어나면서 애완동물에 대한 사회적 관심은 물론 이와 관련한 산업의 성장세가 점점 높아지고 있습니다.

본 학과는 동물 케어를 위한 전문적인 지식과 실무능력을 갖춘 동물간호 인재 양성을 교육목표로 애완동물 관련 지식과 훈련과 미용 등의 기술을 겸비하여 동물 케어에 대한 인식 개선과 확산 및 관련 산업 발전에 실질적으로 기여할 수 있는 애완동물분야 전문 인재를 양성하고자 합니다.

취득가능 자격증

애견미용사, 애견훈련사, 애완동물관리사, 핸들러, 실험동물기술원, 동물간호복지사, 동물매개치료사, 인공수정사

졸업 후 진로

동물병원, 동물원, 애완동물전문점, 애견미용샵, 애견훈련소, 사료 생산 및 유통 업체, 동물약품회사, 병원 실험동물 센터 또는 연구소, 축산농장, 기관탐지견센터, 축산 관련 공무원, 동물 보건사

항공관광과 (2년제)

세계로 飛上하는
항공관광 서비스 리더 양성



학과소개

세계수준의 전문 여성 서비스 인력(World Class Service Women)을 양성하는 항공관광과에서 글로벌 시대를 선도하는 항공·여행 전문가로 성장할 수 있습니다. 이를 위해 영어를 중심으로 외국어 교육을 강화하고, 대인 서비스 마인드를 제고하며, 최고 수준의 서비스 전문기술을 습득하도록 지도합니다. 또한 항공실습실과 워킹실을 활용해 상황적응능력을 배양시키며 국내·외 기업에서 현장실습을 진행해 취업경쟁력을 높입니다.

취득가능 자격증

항공예약시스템 자격증(TOPAS), 국외여행인솔자 자격증(TC), 관광안내사 자격증, 국내여행안내사 자격증, 응급처치(CPR) 수료증, MOS, 컴퓨터 활용능력 등 컴퓨터 사무 자격증, TOEIC, HSK, JPT 등 외국어 자격증

졸업 후 진로

항공사 객실 승무원, 항공사 지상직 승무원, KTX 객실 승무원, 여행사 여행상담원, 대기업 비서, 호텔리어



학과사무실
032-540-0280

호텔&카지노과 (2년제)

세계를 향해 나아가는
최고의 호텔·관광서비스 전문가 양성



학과소개

호텔&카지노과는 실습 위주 교육을 통해 기업맞춤형 인재로의 성장 및 높은 취업경쟁력을 제공합니다. 영어 및 외국어 심화교육, 해외 인턴십, 어학연수와 같은 다양한 국제경험기회를 제공함으로써 국제수준의 호텔·관광서비스를 직접 체험할 수 있습니다. 또한 서비스인성 및 국제 매너교육을 통한 글로벌 서비스 전문인으로서의 성장을 보장합니다.

취득가능 자격증

호텔종사원자격증, HSK, CPT, TOEIC, 조주사자격증, 소물리에 자격증, 바리스타자격증, 예약시스템자격증, 관광통역 안내원 자격증

졸업 후 진로

국내호텔 및 특급호텔 취업, 고급외식업체 취업, 면세점 취업, 호텔 내 외국인 전용 카지노 취업, 항공사, 여행사, 컨벤션, 이벤트 분야 취업



학과사무실
032-540-0230

웨딩&이벤트과 (2년제)

대한민국 웨딩문화를 선도하는
웨딩플래너 및 웨딩이벤트 전문가 양성



학과소개

수도권 전문대학 최초 웨딩관련학과로서 대학교육과 현장 실무 교육을 병행하는 차별화된 현장 밀착 교육을 제공하며, 학교 장학제도를 운영하여 면학분위기를 고취하고, 웨딩 플래닝 서비스 및 웨딩산업분야 기획과 실무를 겸비하고 포괄적인 이벤트 항목을 제공하여 이벤트기획 및 연출, 웨딩이벤트, 행사 기획 등의 다양한 지식과 경험을 습득 함으로써 전문적인 자질을 갖춘 웨딩이벤트 전문가를 양성합니다.

취득가능 자격증

웨딩플래너 2급, 메이크업아티스트 3급, 웨딩이벤트매니저 2급

졸업 후 진로

- 웨딩산업 분야 : 웨딩플래너, 웨딩컨설턴트
- 웨딩관련 산업 : 드레스디자이너, 웨딩소품디자이너, 웨딩샵, 브랜드매니저, 웨딩패션코디네이터, 뷰티 컨설턴트, 파티플래너, 플로리스트
- 웨딩관련 산업창업컨설팅&창업 : 웨딩홀, 웨딩샵, 웨딩스튜디오, 혼수관련업체, 이벤트 기획전문가
- 웨딩관련 교육분야 : 교육강사, 교수
- 이벤트기획 분야 : 이벤트플래너, 행사 기획자, 컨벤션 기획자, 이벤트 기획사, 이벤트 상품개발자, 파티기획사



학과사무실
032-540-0489

식품영양과 (2년제)

건강한 식생활로

사회·국가·인류에 기여하는 전문인 양성



학과사무실

032-540-0271

학과소개

식품영양 관련 분야는 인간의 생명과 밀접히 연관되어 있으므로 과학적이고 합리적인 원칙에 따라 발전하고 있습니다. 식품영양과의 취업 분야도 폭넓고 다양한 것이 특징입니다.

경인여대 식품영양과에서는 식생활과 식품연구 관련 현장 감각을 체험해 실제 관련 분야에서 이론과 실기를 합리적으로 적용할 수 있도록 재학 기간 중 현장 실무 실습을 의무적으로 부과해 졸업 후 진로 개척이 용이하도록 지도하고 있습니다.

취득가능 자격증

영양사, 위생사, 식품위생관리사, 식품산업기사, 조리기능사 (한식, 양식, 중식, 일식), 제과·제빵 기능사, 커피바리스타

졸업 후 진로

- 영양분야 : 산업체 영양사, 단체급식 영양사, 어린이급식관리지원센터 영양사, 병원 영양사, 영양상담사
- 식품분야 : 식품연구소 연구원, 식품제조업체 품질관리인, 식품위생직 공무원
- 외식 및 조리 분야 : 조리사, 요리학원 강사, 외식업체 매니저, 커피바리스타
- 기타 창업 분야

글로벌관광서비스과 (2년제)

IFEZ 기반 글로벌 서비스지원 인재 양성



학과사무실

032-540-0445

학과소개

글로벌관광서비스과는 21세기가 원하는 글로벌 여성 서비스 인재를 양성하는데 교육목표를 두고 있습니다. 능통한 외국어 실력을 갖추 수 있도록 중국어반과 일본어반을 나누어 운영하며, 면세점, 여행사, 호텔, 카지노, 항공사 취업에 필요한 실무 교과목과 글로벌서비스매너, 영어, 컴퓨터 등 다양한 관광 비즈니스 관련 자격증 과정이 개설되어 있습니다.

취득가능 자격증

- 관광분야 : 관광통역안내사, 국내여행안내사, 국외여행인솔자 (TC), 항공예약시스템 자격증(TOPAS, SABRE)
- 호텔분야 : 호텔서비스사, 호텔관리사, 호텔경영사
- 사무분야 : 컴퓨터 활용능력, 인터넷 정보검색사, 샵마스터
- 외국어분야 : HSK, HSKK, CPT, BCT, TOEIC, JPT, JLPT, 한자자격시험

졸업 후 진로

- 국내취업 : 공항 및 시내 면세점, 호텔 및 고급 외식업체, 내외국인 전용카지노, 리조트, 여행사, 항공사(지상직), 컨벤션 이벤트 업체, 크루즈 업체, 의료코디네이터, 무역회사
- 해외취업 : 중국·일본·싱가포르·필리핀·대만 호텔, 레스토랑, 카지노, 리조트, 무역회사, 면세점, 크루즈 업체
- 기타 : 해외 자매대학 편입학, 중국어·일본어·한국어 교사

글로벌외식조리과 (2년제)

글로벌 역량을 갖춘
창조적 외식조리인재 양성



NEW
2020학년도 신설학과

학과소개

삶의 질의 향상과 식생활 패턴의 변화로 외식산업은 다양하게 변화하고 있고, 글로벌 네트워크로 인해 세계음식에 대한 관심 또한 지속적으로 높아지고 있습니다. 본 학과에서는 새로운 트렌드에 부응할 수 있는 수요자 중심의 교육과정으로 세계음식, 외식조리, 푸드코디네이션, 외식서비스, 외식경영 등 다양한 분야의 전문적인 지식과 실무능력을 습득하여 외식산업 발전에 기여할 수 있는 창의적인 글로벌 외식조리 전문 인재를 양성하고자 합니다.

취득가능 자격증

한식/양식/중식/일식조리기능사, 복어조리기능사, 조리산업기사 제과/제빵기능사, 식품제조기사, 조주기능사, 커피바리스타, 소믈리에

졸업 후 진로

호텔·전문 레스토랑 셰프, 제과·제빵업체 파티쉐, 블랑제, 메뉴기획 및 개발 전문가, 파티 푸드전문가, 쿠키클래스 요리강사, 케이터링 업체, 프랜차이즈 외식업체, 홈쇼핑 푸드 디렉터, 호텔 레스토랑 매니저, 체인레스토랑 매니저, 프랜차이즈 카페 매니저, 창업 컨설팅업체, 카페 창업, 레스토랑 컨설턴트, 와인 소믈리에, 커피 바리스타 및 와인유통업체

유아교육과 (3년제)

유아의 전인적 발달을 도모하는
유아교육 전문인 양성



학과소개

유아 교사가 되기 위해 기본적으로 필요한 학문적 기초를 닦고, 이론적·철학적 기초 위에 실제 유아교육기관에서 교육을 실시할 수 있는 실무 능력을 갖춘 인재를 양성합니다. 전공·교양·교직으로 구성된 다양한 교육과정을 통해 유아교육에 대한 전반적 이해를 습득할 수 있을 뿐만 아니라 각 영역에 대한 실습이 진행됩니다. 또 부속유치원이 있어 유아 관찰 및 유아교육 현장을 쉽게 이해할 수 있으며 다양한 실습 공간을 활용해 유아교사로서 필요한 실습 능력을 습득합니다.

취득가능 자격증

유치원 2급 정교사 자격증, 보육교사 2급 자격증

졸업 후 진로

공립 및 사립 유치원·어린이집 교사, 아동 상담 센터 교사, 어린이 박물관 교사, 유아교육 관련분야 전문가



학과사무실
032-540-0412

아동보육과 (2년제)

영유아를 사랑으로 보육하는
전문보육교사 양성



학과사무실
032-540-0295

학과소개

전문 아동보육에 필요한 교육학적 기초와 전문적 지식을 바탕으로 윤리적 소양과 실무능력을 강화함으로써 확고한 교육관을 확립하도록 지도합니다. 교양 교육, 교육학적 기초교육, 아동보육과 관련된 전문가적 교육은 물론 이론에 관한 지식, 교수학습방법에 관한 지식 및 실습까지 배웁니다. 이를 통해 인류에 봉사하는 따뜻한 보육교사, 아동복지에 기여하는 소통하는 보육교사, 실무능력이 뛰어난 탐구하는 보육교사로 성장하게 됩니다.

취득가능 자격증

보육교사 2급 자격증(보건복지부 국가공인자격증)

졸업 후 진로

어린이집 교사, 아동센터 및 복지관 교사, 방과 후 교실 교사

아동미술보육과 (3년제)

미술 지도력으로 특화된
보육교사와 아동미술 지도교사 양성



학과사무실
032-540-0139

학과소개

아동미술보육과는 보육교사 2급 자격증 취득과 함께 미술전공 아동미술 2급 교육자 자격증을 취득하도록 교육과정을 운영하고 있습니다. 아동미술 지도능력으로 차별화되는 보육교사와 아동미술지도교사의 꿈을 응원합니다.

취득가능 자격증

보육교사 2급자격증, 아동미술 2급교육자 자격증

졸업 후 진로

어린이집 보육교사, 아동미술지도교사, 아동미술교육 관련 기관 진출

아동건강보육과 (2년제)

전문실기능력을 갖춘
특화된 보육교사 양성



학과소개

아동건강보육과는 인격과 도덕성을 갖춘 전인적인 인간으로서 사회적 요구와 변화에 적절하게 대처하는 미래지향적 사고를 갖춘 보육 및 유아체육 지도자 양성을 교육 목표로 합니다. 특히 핵가족화로 인해 급증하고 있는 보육수요 등의 사회적 요구에 맞춰 현장 실무 중심의 교육과정 운영으로 실무능력을 강화하고 확고한 교육철학과 올바른 아동관을 갖춘 보육교사 및 유아 스포츠 지도자를 양성합니다.

취득가능 자격증

보육교사(2급) 자격증, 유소년스포츠지도자 자격증, 풍선아트 지도사 자격증, 동화구연지도사 자격증, 손유희지도사 자격증, 수상인명구조 자격증

졸업 후 진로

국공립, 사립 어린이집 교사, 방과 후 교실 교사, 체육 전담 교사, 유아수영 지도자, 유아체육 지도자



학과사무실
032-540-0150

세무회계과 (2년제)

현장직무능력을 갖춘
세무회계 전문인력 양성



학과소개

세무회계는 조직에서 없어서 안 될 존재입니다. 그렇기에 세무 회계는 취업문이 상대적으로 넓으며, 영리 및 비영리 조직을 불문하고 취업이 가능합니다. 뿐만 아니라 섬세한 여성이 배우기 좋은 전공이기도 합니다.

날로 높아지는 세무 회계의 중요성 때문에 전공 관련 국가 및 민간 자격증이 확대되고 있습니다. 역사와 전통이 있는 경인여자 대학교 세무회계과에서 세무회계 전문 여성인력으로 성장하길 바랍니다.

취득가능 자격증

전산세무1,2급, 전산회계1,2급, 세무회계1,2,3급, 기업회계1,2,3급, 회계관리1,2급, 재경관리사, 세무사 등 전문자격증

졸업 후 진로

회계전문자격증 취득을 통한 전문직업인, 기업의 회계담당자, 세무담당자, 총무담당자, 세무직 공무원, 일반직 전문 공무원, 4년제 대학 편입



학과사무실
032-540-0210

국제무역과 (2년제)

이론과 실무를 겸비한 전문
글로벌 무역인재 양성



학과사무실
032-540-0220

학과소개

국제무역에 관한 전문적인 이론과 실무를 겸비한 무역능력을 배양하고, 국가 경제발전과 지역개발에 이바지할 수 있는 글로벌 무역 인재로의 성장을 목표로 합니다.

시시각각 변화하는 국제무역환경에 적응할 수 있도록 전문적인 무역 실무능력을 증진시키고 이를 통해 세계에서 활동하는 전문 무역 인력으로 활약할 수 있습니다.

취득가능 자격증

무역영어 자격증, 외환관리사, 국제무역사, 원산지관리사, 물류관리사, 수입관리사

졸업 후 진로

무역회사, 선박회사, 세관 공무원, 물류/포워딩 회사, 일반 사무직

비서행정과 (2년제)

국내 및 글로벌 기업이 요구하는
전문 비서·사무행정인력 양성



학과사무실
032-540-0240

학과소개

비서행정과에서는 첫째, 조직과 사회가 필요로 하는 도덕성과 인성에 대해 교육합니다. 이를 통해 국가와 사회에 공헌할 역량과 인성을 갖춘 여성전문인 양성에 노력합니다. 둘째, 멀티플레이어로서 역량을 갖출 수 있도록 지원합니다.

비서 및 사무행정 분야의 이론과 실무 교육은 물론 컴퓨터 활용, 외국어 사용까지 학습하며 멀티플레이어의 역량을 갖춘 비서·사무행정인력으로 성장할 수 있는 발판을 마련합니다.

셋째, 지역 산업특성에 부합하는 교육을 통해 지역과 함께하는 인재를 양성합니다.

취득가능 자격증

전문비서 자격증, 컴퓨터활용능력 자격증, 워드프로세서 자격증, MOS 자격증, 전산회계 자격증, 토익말하기(TOSS) 자격증, 응급처치능력 수료증

졸업 후 진로

대기업, 중견기업, 중소기업 전문비서 및 사무직 진출, 법률기관, 정치기관, 의료기관, 회계·세무기관, 교육기관, 종교기관 전문 비서 및 사무직 진출

금융비즈니스과 (2년제)

전문성과 실무를 겸비한
금융전문 여성 인력 양성



학과사무실
032-540-0422

학과소개

금융비즈니스과는 금융기관 취업 및 세무·회계분야의 기업에 적합한 인재를 양성하는 학과로 설립됐습니다. 은행, 증권, 보험 등에 대한 이론적 기초와 실무능력을 습득할 수 있도록 체계적이고 종합적인 교육과정을 제공합니다.

취득가능 자격증

- 금융자격증 : 은행텔러, 펀드투자 상담사, 자산관리사(FP)
- 금융회계 관련 자격증 : 전산회계 1급/2급, 전산세무회계 1급/2급, 전산회계운용사 1급/2급/3급
- 컴퓨터 관련 자격증 : 워드프로세서, 컴퓨터활용능력 1급/2급, MOS자격증
- 기타 금융비즈니스자격증 : CFA, FRM, 증권투자상담사, 파생상품투자상담사, 공인재무설계사, 재무위험관리사, 국제재무분석사, 공인회계사

졸업 후 진로

은행, 증권회사, 카드회사, 보험회사, 기타 금융 회사, 일반 기업 회계 분야, 공무원, 공공기관 등, 4년제 편입학

경영과 (2년제)

실사구시 지향의
비즈니스 전문 여성 직업인 양성



학과사무실
032-540-0170

학과소개

경영과는 기업의 경영과 관리 업무를 수월하게 담당할 수 있는 전문 여성직업인 양성을 교육 목표로 합니다. 이러한 목표를 달성하기 위해 경영과는 디지털 경영시대에 적합한 최첨단 경영학 이론과 실무기법을 종합적이고 체계적인 교육을 통해 제공합니다. 또 글로벌 감각을 지닌 인격적 여성직업인 양성을 위해 어학 교육은 물론 인성 교육도 진행하고 있습니다. 이를 통해 실사구시를 지향하는 전문 여성직업인 양성에 한 발 더 다가서고 있습니다.

취득가능 자격증

- 유통관리사, 전산회계 1급/2급, 기업회계, 컴퓨터 활용능력, ITQ, MOS, ERP 정보관리사, 텔레마케팅 관리사, TESAT, 경영지도사

졸업 후 진로

기업체, 공공기관, 교육기관 등의 관리 및 경영

광고디자인과 (3년제)

공익을 우선하며 창조적 개발 능력을 갖춘
실무형 광고디자이너 양성

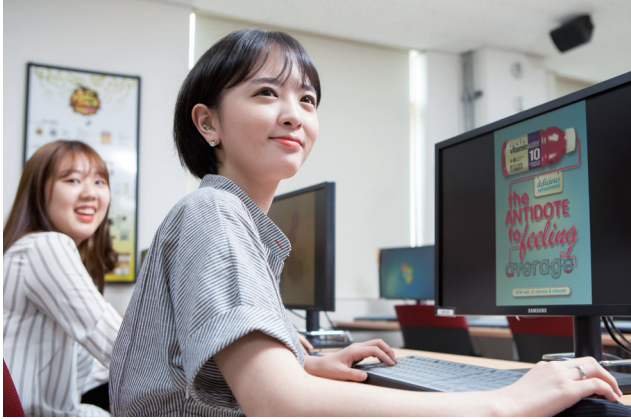

학과사무실
032-540-0140

학과소개

21세기는 '디자인의 시대'라 해도 과언이 아닙니다. 특히 인류 문화발전의 근간이 되어온 정보 매체에 커뮤니케이션을 더한 디자인 분야는 정보산업사회의 중심축으로 그 입지를 확고히 다져나가고 있습니다.

따라서 광고디자인과는 다양한 매체를 활용해 광고기획·홍보, 웹 콘텐츠, 출판, 이벤트 전시기획 등의 관련 교육을 통해 디지털 미디어 시대를 선도할 전문 여성 직업인으로 성장시키는 것을 교육목표로 하고 있습니다.

취득가능 자격증

컴퓨터그래픽스 운용기능사, 웹 디자인 기능사, 컬러리스트, 멀티미디어 콘텐츠 제작전문가

졸업 후 진로

광고 에이전시, 웹 에이전시, 기업의 디자인실 및 홍보담당, 잡지사, 출판사, 영화사, 게임 및 애니메이션 관련 회사, 멀티미디어 콘텐츠 관련 회사, 온라인 쇼핑몰 업체의 전문 디자이너 및 관련 전문가, 일러스트레이터, 팬시·캐릭터 디자이너, 포장 디자이너

패션디자인과 (3년제)

실무감각이 뛰어난 창조적
패션산업의 리더 양성



학과사무실
032-540-0274

학과소개

산업사회의 빠른 변화에 적응할 수 있는 차별화된 교과목 구성과 올바른 인성교육을 바탕으로 글로벌 패션산업현장에 적합한 창의적 감각을 갖춘 현장적합실무형 인재양성을 목표로 합니다.

취득가능 자격증

패션디자인 산업기사, 컬러리스트 산업기사, 컴퓨터패션디자인 운용마스터(패션CAD), 비주얼머천다이징(VMD), 컴퓨터그래픽스운용기능사(GTQ), 샵마스터

졸업 후 진로

패션디자이너, 패션머천다이저, 스타일리스트, 패션코디네이터, 텍스타일디자이너, 패션VMD, 샵마스터, 패션일러스트레이터, 패션에디터, 브랜드매니저, DTP 디자이너, 인터넷쇼핑몰 창업 및 운영

영상방송과 (3년제)

첨단 디지털시대를 선도하는
실력과 인성을 갖춘 영상방송 전문가 양성



학과사무실
032-540-0130

학과소개

오늘날은 디지털 TV와 4K UHD 디지털 영상부터 스마트폰과 YouTube를 활용한 온라인 영상에 이르기까지 '방송·영상의 시대'라 해도 과언이 아닙니다. 이러한 시대의 흐름을 반영하여 경인 지역에서 최초로 설립된 영상방송 관련 학과인 경인여자대학교 영상방송과는 실력과 인성을 갖춘 방송·영상 전문 인력을 배출하는 것을 목표로, 첨단의 교육과정과 실습시설을 통하여 높은 취업 성과를 이뤄내고 있습니다.

취득가능 자격증

- 영상자격증 : 디지털영상편집 1급, 영상편집 전문인 1급, 영상 촬영 전문인 1급
- 어도비 공인 자격증 : ACE(Adobe Certified Expert), ACA (Adobe Certified Associate)
- 국가기술자격증 : 멀티미디어콘텐츠 제작전문가, 컴퓨터그래픽스 운용기능사, 컴퓨터활용능력, 워드프로세서

졸업 후 진로

- 방송 분야 : FD, AD, 자막편집자, 방송편성자, 그래픽 디자이너, 디지털영상편집자
- e-learning 콘텐츠 제작, 창업, 대기업 사무직

소프트웨어융합과 (3년제)

4차 산업혁명 시대를 이끄는
ICBM(IoT,Cloud,Big Data,Mobile Web)분야의
전문 인재 양성

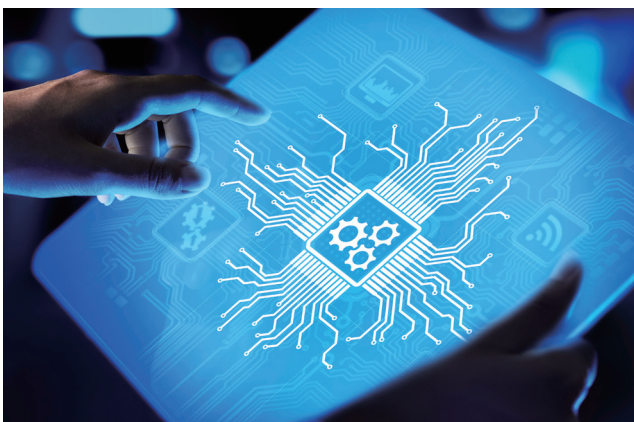

학과소개

IT융합시대에 맞추어 코딩을 기반으로 ICBM 즉, 사물인터넷(IoT), 클라우드(Cloud), 빅데이터(Big Data), 모바일 웹(Mobile Web)의 기술을 배우고 다양한 산업과의 융합기술을 익혀 4차 산업혁명을 이끌어가는 인재를 양성하고자 합니다.

취득가능 자격증

정보처리산업기사, 정보처리기사, Microsoft MOS 2010, MCSE, Oracle OCP, SCJP, SCJD, SCCD, SCEJ, Cisco CCNA, CCNP, CCIE, CCDA, CCDP, CCIP, Adobe, ACA, ACE, CISA, CISSP

졸업 후 진로

Big Data 전문가, IoT 개발자, 모바일 웹 개발자, 응용 프로그램 개발자, 코딩강사, 데이터베이스운용자, 시스템운영자, IT업체 기술마케팅엔지니어, 멀티미디어콘텐츠개발자, 프로그램테스트 전문가, 정보검색설계자, #컨설턴트

NEW

2020학년도 신설학과



경인여자대학교
4년제 학사학위 전공심화과정 소개



경인여자대학교에서
4년제 학사학위를
취득하십시오!



학사학위 전공심화과정 소개

2~3년제 전문대학 졸업자(이와 동등 학력으로 인정되는 자)

경인여자대학교 학사학위 전공심화과정 입학

3, 4학년(2년과정)
54학점 이상 이수

4학년(1년과정)
18학점 이상 이수

4년제 학사학위 수여

현업을 접어야 했던 4년제 편입, 이제 그만!

- 직장을 다니면서도 학사학위 취득 가능
- 무시험 전형으로 4년제 동일 학사학위 취득

학사학위과정에 대한 높은 만족도!

- 2019학년도 총원률 93.09%로 학생들의 높은 만족도
- 2019학년도 재학생 만족도 조사결과 75.66점(전년 대비 11.27점 상승)

풍부한 장학 혜택! 연 200~250만원 지원!

- 첫 학기 입학생 전원 100만원 지원
- C학점 이상 성적유지 시 장학금 100만원 계속 지원
- 본교 졸업생 입학금 추가 지원, 타교 졸업생 입학금 일부 정부 지원
- 국가장학금 수혜 가능

왜 경인여자대학에서 학사학위과정을 취득해야하는가?

좋은 일자리 창출을 위한 한차원 높은 교육과정

- 현장 실무형 교육실현, 심화된 교육을 통해 좋은 일자리 창출

이제 대학원도 진학

- 일반 학사학위와 동일하게 대학원 진학 가능
- 인하대학교와 교류협정으로 인하대 특수대학원 진학 시 장학금 30~40% 지급

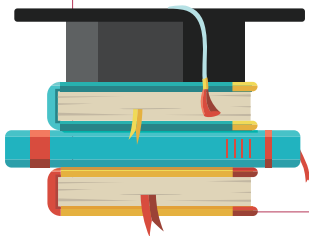

모집학과 및 인원

모집학과	일반전형	인가 외 전형			수업연한	주/야	학위
		재외국민	새터민	장애인			
간호학과	70				1년	야간	간호학사
경영학과	15	1			2년	야간	경영학사
광고디자인학과	26				1년	야간	디자인학사
무역학과	15	5			2년	주간	경영학사
보건환경학과	15				2년	야간	공학사
비서행정학과	17		2		2년	야간	비서행정학사
세무회계학과	20				2년	야간	회계학사
식품영양학과	15		1	1	2년	야간	이학사
영상방송학과	26				1년	야간	공학사
유아교육학과	72				1년	야간	교육학사
항공관광학과	22				2년	야간	관광학사
호텔&카지노학과	20		1	1	2년	야간	관광학사
계	333	6	4	2	-	-	-



SPECIAL INTERVIEW
TALK+

경인여대에서
학사학위과정을
졸업하고
자신의 꿈을 이뤄가는
경인선배들의
성공스토리



박○진(학사학위 전공심화과정 경영학과)

일과 학업을 병행하는 것은 정말 어렵고 항상 피곤해 있었던 것 같습니다. 그렇지만 모든 과정을 수료하고 나니, 학사학위과정은 단순히 학사학위만을 위한 1년의 시간이 아니라 일하면서 알게 된 지식과 경험에 더해 심화된 전공과목을 배우는 의미 있는 과정이었다는 것이 새삼 느껴집니다. 이제는 어엿한 직장인이 되어 나와 같은 직업의 사람들과 학교에서 교류하는 재미도 있었고, 특히 교수님들께서 일과 공부를 같이 해야 하는 학생들을 위해 많이 고민하고 노력해주신 덕분에 과정을 잘 마칠 수 있었습니다. 경인여대 학사학위과정은 후회 없는 선택이었다고 생각합니다. 아직 학사학위과정을 안 한 동료가 있다면 경인여자대학교 꼭 추천하겠습니다.(현재 국민건강보험 일산병원 취업)



인 디자인 전반에 대한 수업을 통해 기본 소양을 쌓았지만 개발, 기획, 발표 등의 역량이 부족함을 느꼈습니다. 이에 대한 부족함을 1년간의 광고디자인학과 학사학위과정에서 채울 수 있었습니다. 4년간의 공부는 저에게 디자인에 대한 학업을 더 이어가고 싶다는 생각을 심어줬습니다. 낮에는 대학원 진학 준비와 실무 디자인 업무에 집중, 밤에는 수업을 들으며 1년을 보람차게 보냈습니다. 또한 교수님들의 격려와 도움 덕분에 제 힘으로 대학원에 진학할 수 있었습니다. 경인여대 광고디자인학과에서의 배움을 밑거름으로 대학원에서 디자인에 대한 심도 깊은 연구를 진행하며 창의적인 전문 시각디자이너로 거듭나려 합니다.

김○리(학사학위 전공심화과정 무역학과)

2년간 무역에 대해 공부했지만 좀 더 심층적으로 배워보고 싶어 모교의 전공심화과정(무역학과)에 입학하게 되었습니다. 4학년이 된 현재, 학사학위과정의 장점이 정말 많은데 많은 학생들이 모르고 졸업하는 점이 너무 아쉽습니다. 전공심화과정을 등록하게 되면 매 학기 학교에서 장학금이 지급되기 때문에 학비 부담을 덜 수 있습니다. 뿐만 아니라 학교에서 과사무실 인턴학생으로 일을 하면서 야간에 수업을 들을 수 있습니다. 또한 전문학사 때와 동일하게 해외봉사나 어학연수, 해외취업의 기회가 제공되며 색채심리나 동영상 제작 등 다양한 교양과목이 개설되어 있기 때문에 많은 경험을 해 볼 수 있습니다. 만약 아직 취업 준비가 덜 되었거나 무역에 대해 좀 더 배우고 싶은 친구들이 있다면 전공심화 과정을 졸업하여 4년제 학위를 받는 것을 추천드립니다.

이○진(학사학위 전공심화과정 경영학과)

전문학사과정 졸업 후 4년제 학위 취득과 경영학에 대해 더 전문적으로 배우고 싶어 경영 학사학위 과정에 진학하게 되었습니다. 2년이라는 시간이 더 주어진 만큼 스스로 부족하다고 생각이 들었던 부분들을 하나 둘 씩 채워 나갈 수 있었습니다. 어학공부와, 전공 관련 자격증 취득은 물론, 교내에서 열리는 학사학위 전공심화과정 캡스톤 대회에 참가하여 우수상을 수상하는 경험도 할 수 있었습니다. 그리고 하게 방학 때는 교내 어학 프로그램인 필리핀 어학연수에 한 달 동안 다녀오는 경험을 하며 어학실력을 키우는데 있어 많은 도움이 되었습니다. 학사학위과정은 수업이 야간에 진행되기 때문에 낮에는 교내 국가근로 일을 하며 취업하기 전 경험해보는 사회경험을 해 볼 수 있고, 밤에는 경영학 전공 수업을 들으면서 하루하루 알찬 생활을 보내고 있습니다. 학사학위 과정은 전문학사과정 동안 부족했던 자신의 부분을 보충하고 더욱 전문적으로 취업준비를 할 수 있는 발판이라 생각합니다.



김○아(학사학위 전공심화과정 광고디자인학과)

2019년 2월 광고디자인학과를 졸업 후 현재 홍익대학교 일반대학원 디자인학부에 재학 중입니다. 3년간 광고디자인과의 실무 지향적

이○빈(학사학위 전공심화과정 보건환경학과)

경인여자대학교 보건환경과 공업전문학사 학위를 취득하고 인천시 보건환경연구원에 공개 채용되어 낮에는 연구원에 근무하며, 퇴근 후에는 보건환경학과 학사학위 전공심화과정을 통해 학사학위 취득을 위하여 열심히 공부하고 있는 이○빈입니다. 고등학교 때부터 큰 관심을 가졌던 인간의 삶에 필수적이면서 미래지향적인 화학 및 환경과 관련된 연구 분야에서 목표를 이루기 위해 전공과 관련된 직장생활을 병행하면서 부족한 이론을 학사학위 과정

을 통해 습득하고 있습니다. 이후 대학원 진학까지도 목표를 두면서 보건환경분야의 여성 전문가로서의 역할을 다하기 위해서 최선의 노력을 하고 있습니다.

학사학위 전공심화과정 비서행정학과
17학번 졸업생 김○경(현재 LG전자 경리직)

경인여대 학사학위를 전공하면서 교내 인턴, 부과대 활동, 2년 성적 장학생 등 다양한 경험을 쌓으며 바쁘게 지냈던 것 같습니다. 학사학위를 하면서 정체성과 꿈에 대해 더 고민할 수 있었고, 인생의 방향성도 결정하였습니다. 사회생활을 하면서 이러한 경험들이 절 한층 더 성숙한 사람으로, 더욱 적극적인 사회인이 될 수 있게 만들어 주었다는 것을 확신할 수 있었습니다. 후배들에게 학사학위는 단지 학위를 따는 목적이 아닌 풍부한 경험을 할 수 있는 인생의 소중한 기회가 될 것이라 적극 말씀드리며 추천하고 싶습니다.

16학번 졸업생 임○리(현재 NH선물 비서직)

학사학위 과정은 외국계·국내 다양한 기업에서 현직 비서로 계신 교수님께서 강의를 맡아주심으로 현장에서 겪는 고충이나 업무내용 등을 보다 상세히 접할 수 있습니다. 야간 및 토요일 수업진행으로 취업과의 병행이 가능합니다. 4년 학사학위는 취업의 문을 확대시켜줍니다. 원하는 기업에서 초대졸을 뽑지 않는 경우도 있고, 연봉면에서도 분명 차이가 있습니다. 본인이 어떻게 하느냐가 가장 중요하지만 학사학위 과정은 멀리 보았을 때 결코 후회 없는 선택이 될 것입니다.

김○영(학사학위 전공심화과정 세무회계학과)

2년의 시간은 학문을 배우기에 너무 짧은 시간처럼 느껴졌습니다. 세무회계에 대해 더 깊게 공부하고자 학사학위 과정에 입학하게 됐습니다. 학교에서 장학조교로 근무하면서 학업과 일을 병행했고, 학교에서 열리는 특강이나 경연대회에 참여할 수 있는 기회를 누렸습니다. 그 결과 토익 성적을 향상시킬 수 있었습니다. 또한 교내 영어 스피치대회에 참여하여 입상하는 등 전공뿐만 아니라 여학 실력까지 향상시킬 수 있었습니다. 단순히 4년제 졸업장을 취득하는 것

에서 그치지 않고, 전공 지식 이외의 것에도 관심을 쏟을 수 있었습니다. 전공지식을 더 깊게 공부하고 교내 대회 및 특강에 적극 참여할 수 있는 학사학위 과정의 입학을 추천하고 싶습니다.

김○정(학사학위 전공심화과정 식품영양학과)

식품영양과 졸업 후 좀 더 전문적으로 전공 공부를 하고 싶은 마음에 식품 영양학과에 지원하여 다니게 되었습니다. 학사과정은 전문학사 때와 달리 야간에 수업을 진행하기 때문에 학사우선선발 주간 교내근로를 병행하면서 경제적인 부담이 없이 전공 관련 자격증 공부와 자기 개발을 할 수 있는 시간이 많아 여유롭다는 점이 큰 장점인 것 같습니다. 또한 학교 자체적으로 학사학위 학생들을 위한 공모전, 자격증 특강 등 많은 프로그램이 있어서 나만의 스펙을 만들 수 있는 좋은 기회라고 생각합니다. 저는 전공심화과정을 통해 전공 관련 자격증 취득과 많은 교내활동, 대외활동 등을 할 수 있었습니다. 사회에 나가기엔 아직 자신이 부족하다고 느끼는 친구들에게 학사학위 과정은 또 다른 기회라고 생각합니다. 기회가 있을 때 도전하셨으면 좋겠습니다.

윤○리(학사학위 전공심화과정 영상방송학과)

저는 2007년 영상방송과 졸업 후 대학원 진학을 위해 모교인 경인여자대학교 영상방송학과에 입학하였으며 이화여대 디자인대학원, 홍익대 영상대학원/색채대학원에 모두 합격 하였습니다. 전문 학사 재학시절 교수님들의 따뜻한 격려와 지원으로 학과 최초로 지상파 디자이너로 취업하게 된 후 현재에는 JTBC디자인 프리랜서 활동과 컬러/타이포그래피 분야 강사로 활약하며 대학원과 일을 함께 병행하고 있습니다.

신○지(학사학위 전공심화과정 유아교육학과)

저는 경인여자대학교 유아교육과를 졸업하고 유아교육 학사학위 과정에 지원하게 되었습니다. 학사학위 교육과정은 더 심화된 교육내용과 유아교육 현장에서 도움이 되는 교육으로 구성되어

있어 학사학위 과정에 지원하는데 큰 동기가 되었습니다. 유아교육 학사학위 과정은 현장과 학업을 병행함으로써 배운 지식을 더 깊게 이해하고 사용할 수 있으므로 교사로서의 능력을 신장시킬 수 있으며, 자기 성장을 위해 자신이 하고 싶었던 일을 하며 다양한 경험을 쌓을 수 있는 기회를 가질 수 있습니다. 또한 유아교육 학사학위 과정을 통해 4년제 학생들과 동등한 자격으로 대학원 진학이 가능합니다. 경인여자대학교 학사학위 과정을 통해서 가치 있고, 자신이 원하는 미래를 직접 그려 나가시길 바랍니다. 인생에서 결코 후회 없는 선택이 될 테니까요!

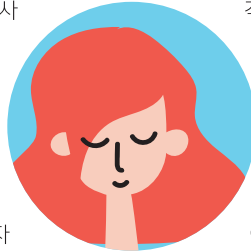

박○현(학사학위 전공심화과정 항공관광학과)

항공관광과에 입학하여 2년 내내 과대를 하였고, 그와 동시에 학기마다 성적우수 장학금을 받으며 방학에는 실습과 봉사를 학업과 병행하는 등 알찬 학교생활을 하였습니다. 졸업과 동시에 전공 직무 산업체인 이스타항공에 입사하였지만, 전문학사 2년간 배운 과목들이 도움이 되기도 하면서, 조금 더 전문적으로 배워보고 싶다는 생각이 들었습니다. 그래서 전문학사 교육과정에서 더욱 심화되어 전공과목을 배울 수 있는 경인여대 학사학위 전공심화과정에 입학 하였습니다. 현재 3학기째이지만 학사학위과정에 들어온 저의 선택은 한치의 후회도 없었고, 전공 직무에 대하여 외국어까지 꾸준히 배울 수 있음에 너무 감사하다는 마음입니다. 막연하게 학위를 소지하고 싶다는 마음보다는, 무엇을 위해서 배우고 싶은지 정확한 목표를 가지고 학사학위 과정에 입학한다면 미래에 나에게 많은 도움이 되는 시간을 보낼 수 있는 좋은 기회가 될 것입니다.

조○화(학사학위 전공심화과정 호텔&카지노학과)

산업체반을 졸업하고 학사학위 전공심화과정에 입학하게 되었습니다. 과정을 이수하며 우수한 성적을 받았고 틈틈이 영어실력을 쌓았습니다. 3학년 동계방학 동안 경인여대에서 지원하는 싱가포르 해외취업연계 어학연수 프로그램에 선발되어 그 동안의 실력을 뽐낼 수 있었습니다. 현재는 싱가포르에서 해외인턴십으로 열심히 일하고 있습니다.



SPEC UP KYUNG-IN



꿈을 이루는 스펙! 체계적으로 관리하자!

대학에 입학 시부터 졸업 시까지 학생의 특성에 맞는 진로지도 및 상담과 취·창업에 필요한 실제적 준비(이력서, 자기소개서, 이미지메이킹, 구직 알선)를 통해 졸업 후 자신의 진로를 찾아갈 수 있도록 경인여대 진로심리상담센터가 지원합니다.

언제나 재학생 여러분 가까이에서 있으니 편하게 방문해 주세요.

진로심리상담센터

주요업무

- 진로검사 / 직업탐색 프로그램을 통한 진로목표설정과 준비
- 취업준비 수준에 따른 맞춤형 프로그램 운영
(입사지원서, 자기소개서, 1:1 면접교육, 이미지메이킹 코칭 등)
- 다양한 창업역량강화 프로그램 지원 (창업특강, 창업동아리 육성, 창업 대회 출전 지원 등)

진로설정을 위한 커리어 플래너 프로그램

1

진로탐색

진로적성검사

진로적성검사 등을 통해 자신의 적성과 대학생활의 적응수준을 알아봄으로 진로 탐색을 위한 자기발견을 시작합니다.

2

진로설계

비전설정 / 직업탐색

진로탐색을 통하여 발견된 자신의 비전과 목표에 알맞은 직업을 스스로 설계해 봅니다.

4

실전 취·창업

취·창업 역량강화

이력서, 자기소개서, 면접교육 및 상담 실전취업관련 정보, 이미지메이킹, 코칭, 창업특강, 창업 대회출전을 통해 실전 취·창업 역량을 강화하도록 도와줍니다.

3

경력개발

비전설정 / 직업탐색

목표를 달성하기 위해 필요한 다양한 경력을 개발하고 관리해야 합니다.
(성적, 자격증, 어학능력, 현장실습, 인턴십, 봉사활동, 인성역량 등)



※ 목표를 이루는 도중에 생길 수 있는 어려움이나 문제에 대해 온라인이나 방문상담을 통해 도움을 받을 수 있습니다.

※ 진로심리상담센터 **문의사항** : 032.540.0092 (취업/창업) | **상담문의** : 032.540.0448~9 (진로 및 취업상담)

경인여대 오시는 길

CAMPUS MAP

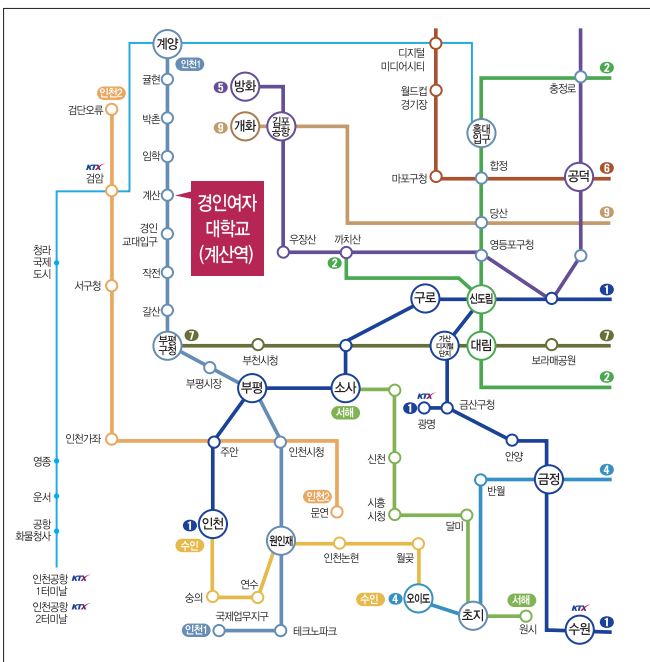
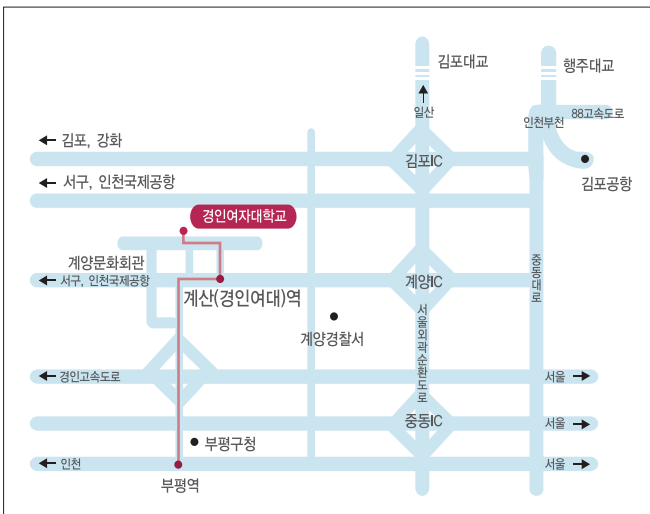

버스

시내버스

- 30 송내역 → 부평역 → 계산삼거리 → 굴현역 → 원당·당하
- 66 공촌역 → 계산삼거리 → 송정역
- 76 마전지구 → 계양역 → 계산우체국 → 작전역
- 79 서구 백석중고 → 계산우체국 → 부개역
- 80 가정오거리 → 계산삼거리 → 송내역
- 81 김포 → 계양역 → 계산우체국 → 부평시장
- 88 계산삼거리 → 신도림역 → 영등포 → 여의도
- 90 부평역 → 계산삼거리 → 강화터미널

마을버스

- 584 계양역 → 경인여대 → 원창동
- 587 계산우체국 → 경인여대 → 계산역

좌석버스

- 111 인हा대 → 인천종합터미널 → 부평구청 → 계산삼거리 → 인천국제공항
- 300 여의도역 → 영등포역 → 김포공항 → 계산삼거리
- 302 송내역 → 부천테크노마트 → 계산삼거리 → 인천국제공항

광역버스

- 1500 서울역 → 신촌 → 합정역 → 경인고속도로 → 계산삼거리
- 2500 종로1,2가 → 마포역 → 영등포역 → 계산삼거리
- 3000 파주금촌 → 일산마두 → 서울외곽순환고속도로 → 계산역 → 부평역
- 3030 킨텍스 → 일산마두 → 서울외곽순환고속도로 → 계산역 → 부평역
- 5000 문산금촌 → 일산마두 → 서울외곽순환고속도로 → 계산역 → 부평구청
- 9500 양재역 → 강남고속터미널 → 올림픽대로 → 계산삼거리 → 부평역

자가용

경인고속도로 → 부평IC → 경인여대
 서울외곽순환고속도로 → 계양IC → 경인여대
 ※네비게이션 "경인여자대학교" 입력

지하철

부평역 → 인천지하철 1호선 환승 → 계산역(경인여대) 4번 출구
 부평구청역 → 인천지하철 1호선 환승 → 계산역(경인여대) 4번 출구
 계양역 → 인천지하철 1호선 환승 → 계산역(경인여대) 4번 출구
 소사역 → 인천지하철 1호선 환승 → 계산역(경인여대) 4번 출구

똑똑한 학생
뛰어난 교수
따뜻한 학교

 **경인여자대학교**

21041 인천광역시 계양구 계양산로 63(계산동 548-4)

입학문의 TEL:032-540-0031~33 / FAX : 032-540-0264

대학홈페이지 www.kiwu.ac.kr / 입학홈페이지 start.kiwu.ac.kr