



자유전공학과
보건복지
K-Culture

경인여자대학교

2026학년도
신입생 모집요강



스포츠
재활학과
신설



취업을
전국 여대
최상위권

KYUNG-IN
WOMEN'S UNIVERSITY

더 커진 캠퍼스 경쟁력 UP! 경인여대



어디에서나 가까운 경인여대

“뛰어난 접근성, 가장 중심에 위치한”



서울·인천·부천·김포·고양 연계버스

- 시내버스 30, 66, 79, 80, 81, 88, 90
- 좌석버스 111, 111B, 302, 302B



- 마을버스 584, 584-1, 587, 인천e음71
- 광역버스 1500, 5000, 9500

혁신과 성장으로 미래를 여는 경인여대



AI 선도대학, 다시 뛰는 경인

“AI가 아니라, AI를 활용할 줄 아는 사람이
AI를 활용하지 못하는 사람의 일자리를 대체할 것”
학생들에게 AI를 잘 활용하는 능력을 키워줄 것입니다.

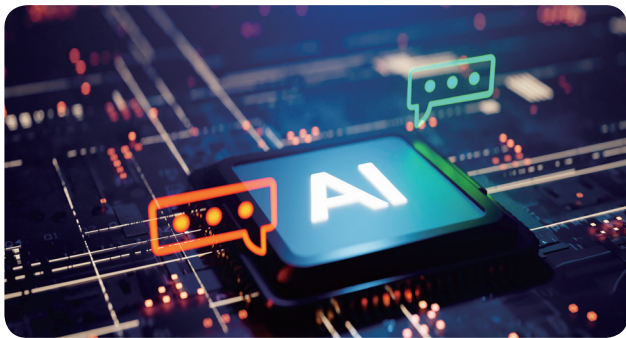

‘ESG교육경영 선포’로 앞서 가는 경인여대

경인여자대학교는 고등교육기관으로서 사회적 책임을
충실히 이행하고, 지속가능한 대학경영을 실천하기 위하여
ESG 교육경영을 추진해 나갈 것입니다.



본교 2.7배 규모의 SG (Smart&Green) 캠퍼스 조성

경인여자대학교와 나란히 인접한 SG캠퍼스는
2026년 완공되는 행복기숙사를 시작으로
글로벌 스마트관 등을 신축하여
보다 나은 교육환경을 제공할 예정입니다.



2026년 학생 기숙사 완공 예정

경인여자대학교는 2026년 하반기 미래지향적이고
친환경적인 행복기숙사를 새롭게 개관할 예정입니다.
장거리 통학으로 힘들었던 학생들의 부담을
덜어줄 수 있게 되었습니다.

238실(1인실 96실, 2인실 139실, 장애인 2인실 3실)
약 380명 수용예정



두개의 날개로 비상하는 경인여대

보건복지계열

‘보건계열’은 이미
우리 대학의 자랑입니다.



간호학과, 응급구조학과, 치위생학과 등은
현장에서 뛰어난 실력을 인정받고 있으며,
유아교육, 사회복지, 식품영양, 반려동물
분야까지 국민 삶의 질을 높이는 모든 영역을
아우르는 교육 역량을 갖추고 있습니다.



K-Culture계열

‘K-컬처계열’은
경인의 미래입니다.



디지털미디어, 영상방송, 관광,
항공서비스, 소프트웨어, 뷰티, 패션디자인에
이르기까지 전 세계가 주목하는
한국 문화의 실천적 역량을 길러내는
학과들이 모였습니다.



이 두 계열은 결코 나뉘는 것이 아니라,
우리 대학이 미래를 향해 날아오르기 위한 ‘두 개의 날개’가 될 것입니다.

경인여대는

미래가치를 창조하는 창의대학

경인여대 캠퍼스는 봄, 여름, 가을, 겨울 계절마다
 다른 색과 향기로 화려하게 변신합니다.
 사계절 아름다운 캠퍼스는 학생들이 배우고, 성장하는데
 가장 필요한 최고의 시설을 품고 있습니다.
 학생들의 잠재력과 창조성이 커지는 경인여대 캠퍼스를 소개합니다.



Creative University



Healing University

소통하는 공감대학

경인여대 20주년 기념관은 학생들의 소통의 공간입니다.
시와 자연이 자유롭게 소통하는 북카페 '아크룸', 컨벤션 홀에서
진행되는 다양한 행사들은 학생들의 마음을 치유합니다.



Sympathizing University



Study·Life·Balance 힐링대학

경인여대 스포토피아관은 학생들의 건강을 책임집니다.
다양한 스포츠 시설은 공부로 지친 몸에 활력을 불어 넣습니다.



“나만의 전공 로드맵을 그리다” 경인여자대학교 유연한 학사제도 안내

• 교원양성, 국가면허발급 또는 인증관련학과 등은 제한될 수 있음
• 간호학과 제외

자유전공학과

1학년 1학기 본인이 관심있는
학과를 경험한 후
이를 바탕으로 적성에 맞는
전공을 선택하는 제도

전과제도

1학기 이상 이수 후
입학 당시 소속 학과에서
대학 내 다른 학과로 변경하는 것

Part 1

진로에 맞춘 전공 선택



복수전공

주전공 학과(현 소속학과)를 포함하여
2개의 학과(전공)의 전공과정을
체계적으로 이수하여 복수학위를 받는 것
※ 복수전공학점 36학점(2년제),
54학점(3년제) 이수

부전공

주전공 학과(현 소속학과) 이외에
추가로 다른 학과(전공)의 전공과정을
체계적으로 이수하는 것
※ 부전공학점 18학점(2년제),
27학점(3년제) 이수

• 교원양성, 국가면허발급 또는 인증관련 학과 등은 신청대상에서 제외됨
• 간호학과 제외



경인여자대학교는 변화의 흐름 속에서 전공의 경계를 허물고, 다양한 학문의 융합과 확장을 통해 학생들이 스스로 설계하는 배움의 지도를 완성하도록 돕습니다.

소단위전공

전공능력 심화 달성을 위한
실무형 단기 교육과정

신청가능학과 : 글로벌한국학과,
뷰티학과, 호텔관광학과

학점 : 6~12학점

Part ②

전공의 경계를 넘다



연계전공

둘 이상의 학과가 연계하여 각 전공에
개설된 교과목으로 교육과정으로 편성

신청가능학과 : 작업치료학과,
식품영양학과, 스포츠헬스케어학과,
반려동물산업학과, 패션디자인학과

학점 : 8~12학점

융합전공

둘 이상의 학과가 융합하여
새로운 교과목을 교육과정으로 편성

※ 마켓 크리에이터, 펫 스타트업,
베이커리카페 스타트업 과정 등

신청가능학과 : 전체학과

학점 : 8~12학점

※ 신청가능학과는 매 학년도 교육과정 개발에 따라 변경될 수 있음

※ 세부 신청방법 및 시기는 별도 공지사항에 따름

글로벌 취업 프로그램 및 리더십 프로그램

세계로 뻗어가는 경인여대 재학생!



글로벌현장학습(자체)

일본 14명, 호주 2명

글로벌현장학습(전교협)

캐나다 4명, 미국 2명
대만 2명

직무어학연수

필리핀 18명

취업연계 직무연수

호주 7명, UAE 3명

해외기업탐방

태국 15명

해외전공연수

일본 20명, 말레이시아 10명

교환학생(TVET)

말레이시아 5명
인도네시아 4명

교환학생

일본 2명

해외봉사

몽골 35명, 베트남 44명
캄보디아 19명, 태국 20명
인도네시아 20명

외국인 학생 현황

구분	2022	2023	2024	비고
학위과정	149	113	138	참고 : 대학정보공시 (2024.04.기준)
비학위과정(어학연수, 교육과정 공동운영)	225	285	300	
총 인원	374	398	438	

대학 평가 인증 현황



3주기 전문대학
기관평가 인증 획득(5년)



대학기본역량진단 결과
일반재정 지원대학 선정



일학습병행
일학습병행
공동훈련센터 지정



대한민국 교육기부진로
체험기관 인증



시민라이프칼리지
인천시민대학
가죽시민캠퍼스 지정

학과 평가 인증 현황



간호교육인증평가
5년 인증 획득
간호학과



교육양성기관 평가
우수 등급 획득
간호학과, 유아교육학과



동물보건사
양성기관 평가 인증
반려동물보건학과



보건의료
정보관리교육 인증
보건의료행정학과

경인 마일리지제도

경인여대는 학생 여러분들이 우수한 기술과 경험을 통해 발전하고, 보다 경쟁력을 갖춘 인재로 성장할 수 있도록 다양한 비교과 프로그램을 운영하고 있습니다. 이러한 프로그램은 대학의 핵심역량(글로벌, 소통, 인성, 자기관리, 창의, 협업)을 강화하는데 목적이 있으며, 학생들은 참여를 통해 마일리지를 쌓고 장학금도 지원받을 수 있습니다. 2020년부터 현재까지 총 500명의 학생들이 137,500,000원의 장학금을 수혜 받았으며, 앞으로 그 대상은 더욱 늘어날 것입니다.

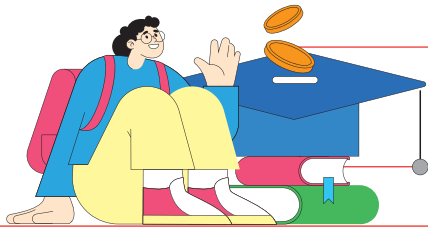

2020년부터 현재까지

500명 | 137,500,000원

주요 프로그램 안내

2025학년도 비교과 마일리지 프로그램

구분	프로그램명	마일리지	GGreenAI	WithESG
글로벌	경인외국어경진대회	30		○
	해외취업특별반	30		
	온라인 모의토익	20		
소통	AI 학습특강	40	○	
	경인북클럽	50		
	MOS 온라인 특강 이수(과목별)	10		
	의사소통 및 대인관계 역량개발프로그램	30		
인성	ESG 특강	30		○
	장애인식개선교육	30		
	긍정적 자아상 회복 음악치료 프로그램	30		
자기관리	직업진로 캠프·취업 캠프	45	○	
	자신감, 자존감 동기부여 프로그램	30		
창의	창업캠프	50	○	
	생성형 AI 활용 경진대회	30	○	
	마음건강 지원 프로그램 힐링수기 공모전	30		
협업	도래 상담자 양성 프로그램	40		
	맞춤형 학생 멘토링(만학도, 저성취자, 유학생 등)	40		○

※ 2025학년도 기준 운영되는 프로그램의 일부이며, 그 외 세부 프로그램은 변경될 수 있습니다.
 ※ 대학 주요 추진지표인 AI와 ESG 관련 항목에 대해서는 추가 마일리지가 부여됩니다.

장학금 지급 기준 안내

등급(예시)	인원	장학금(1인)	지급금액	최저점수
Level1	5명(1~5위)	1,000,000원	5,000,000원	※ 학생의 마일리지 취득 점수의 합이 최소 170점 이상이어야 함.
Level2	5명(6~10위)	700,000원	3,500,000원	
Level3	10명(11~20위)	500,000원	5,000,000원	
Level4	30명(21~50위)	300,000원	9,000,000원	
Level5	50명(51~100위)	100,000원	5,000,000원	
총계	100명		27,500,000원	

※ 학생역량관리시스템(KCMS)에서 학생 별로 참여한 프로그램에 따라 마일리지가 부여/관리되며, 우수 활동자를 선발하여 장학금을 지급합니다.
 ※ 등록금 사전 감면되는 국가장학금과는 별개로 운영되며, 1년 1회 학년말 지급됩니다.(2025학년도 기준)

든든한 학생지원제도

경인여자대학교는 재학생이 학비 걱정 없이 공부에 전념할 수 있도록 부모의 마음으로 학생들을 지원합니다.
교내외 장학금, 국가장학금 등 다양한 장학제도 혜택을 학생들이 누릴 수 있도록 노력하고 있습니다.



학생 1인당 연간 장학금

3,773.6천원

경인여자대학교

3,486.1천원

수도권 여자대학교 평균

(2024.08 대학정보공시)

경인여자대학교 교내 장학금 안내

경인여자대학교와 함께 너의 꿈을 '키우'자!

재학생의 교육비 부담을 덜어주고 학업에 전념할 수 있도록 부모의 마음으로 학생들을 지원하고 있으며, 경인여자대학교 재학생들은 학생 1인당 연간 평균 377만원의 장학금을 수혜 받고 있습니다. (2024.03. 대학알리미 정보공시 기준)

신입생 장학금



경인여자대학교에 입학한 신입생 중 성적이 우수한 학생에게 지급되는 장학금입니다.

장학명 신입생장학

성적 장학금



품행이 단정하고 타의 모범이 되는 학생으로서 성적이 우수한 학생에게 지급되는 장학금입니다.

장학명 성적우수장학, 성적향상장학

근로 장학금



대학 내·외 근로지에서 행정 등 관련 업무지원하며 학생에게 지급되는 장학금입니다.

장학명 경인인턴십장학, 국가근로장학

가계곤란 장학금



경제적인 어려움을 겪고 있는 재학생의 등록금 부담 완화 등을 위해 지급되는 장학금입니다.

장학명 복지장학, 나눔장학, 정길수장학, 재해장학

봉사 장학금



총학생회 등 학생 자치기구 및 기타 학생자치기구에서 활동하는 학생에게 지급되는 장학금입니다.

장학명 봉사장학(학생 자치기구 관련 부서장 추천, 총무과대표, 과대표, 선거관리위원회, 졸업준비위원회, 기숙사 학생장)

그 외 기타장학금



그 외 각 분야에 해당되는 내용으로 재학생에게 지급되는 장학금입니다.

장학명 학사학위전공심화장학, 보훈장학, 새터민장학, 다문화가정장학, 교직원가족장학, 글로벌장학, 공동운영생장학, 가족장학, 만학도장학, 인증평가장학, 장애학생장학, 경인인재육성장학, 교육지표장학

참고사항



- 2025학년도 교내장학금 기준
- 장학예산 및 지급 금액은 매년 변동될 수 있음
- 교내 장학금은 타 장학금(국가장학금 포함)과 합산하여 최대 등록금 범위 내에서 지급가능
- 교내장학금과 국가장학금을 동시에 등록금 감면받는 경우 국가장학금이 우선 감면됨

4년제 대학교와 동일한 학사학위전공심화과정

학사학위전공심화과정은 전문대학 졸업생의 직무수행 능력을 향상시키고 계속교육의 기회를 제공하여 이론과 실무능력을 갖춘 전문기술 인력을 양성하기 위한 교육제도로, 학사학위 취득을 원하는 전문대학 졸업자들이 4년제 일반대학교와 동일한 학사학위를 받을 수 있는 제도입니다.

지원자격

동일계열의 전문대학 또는 동등 이상의 학위과정을 졸업한 자



학사학위전공심화과정 개설학과

간호학과, 국제통상학과, 디지털미디어디자인학과, 바이오환경학과, 보건의료행정학과, 세무회계학과, 식품영양학과, 영상방송학과, 유아교육학과, 항공서비스학과, 호텔관광학과

경인여자대학교 학사학위전공심화과정 입학

2년제(3, 4학년 과정)

- 전문대학(2년제) 졸업
- 4년제 대학 졸업자 또는 2학년 이상 수료자
- 학사학위 전공심화과정 (2년과정 54학점 이상 이수)

전공지식 향상
4년제 학사학위 취득
대학원 진학가능

1년제(4학년 과정)

- 전문대학(3년제) 졸업
- 4년제 대학 졸업자 또는 3학년 이상 수료자
- 학사학위 전공심화과정 (1년과정 18학점 이상 이수)

※ 전문대학을 졸업한 자 또는 이와 동등 이상의 학력이 있다고 인정되는 자로서, 고등교육법 제50조의2 제4항에 따른 전공심화과정을 설치한 대학의 해당학과 또는 교육부장관이 정하는 관련학과를 졸업한 자로 한다.



입학부터 졸업까지 든든한 동반자 취업지원센터

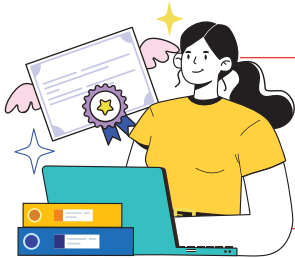

취업은 NICE! 창업은 ACE!
수도권 및 전국여대 취업을 최상위권 유지

70.2%

최근 3개년 평균 취업률

취업·창업 로드맵

신입생	재학생		졸업예정생
직업진로탐색	직업진로설정/직무탐색	취업역량강화	실전취업/사회진출도전
<ul style="list-style-type: none"> • 자기이해 및 진로탐색 <ul style="list-style-type: none"> - 모바일 진로가이드북 - 자유전공 대상 직업진로 행사 	<ul style="list-style-type: none"> • 직업진로 및 직무탐색 <ul style="list-style-type: none"> - 직업흥미검사 - 1:1 맞춤 직업진로 코칭 - 직업진로설계 집단상담 	<ul style="list-style-type: none"> • 학습능력 및 직무능력향상 <ul style="list-style-type: none"> - 전공직무 자격지원 - 창업 실무 교과목 (교양선택) 	<ul style="list-style-type: none"> • 취업 경쟁력 강화 <ul style="list-style-type: none"> - 대면·비대면 취업상담 (입사지원서 클리닉, 면접컨설팅) - 퍼스널 컨설팅 프로그램 - 추천채용 및 취업알선 - 면접복장 대여 서비스
<ul style="list-style-type: none"> • 대학생활 설계 <ul style="list-style-type: none"> - 학년별 목표설정 상담 - 자기분석 프로그램 - 직업진로 특강 	<ul style="list-style-type: none"> • 직업진로 탐색 훈련 <ul style="list-style-type: none"> - 직업적성검사 - 직업진로 역량강화 캠프 	<ul style="list-style-type: none"> • 직무역량 강화 <ul style="list-style-type: none"> - 맞춤형 취·창업 특강 (전현직 전문가 초청 멘토특강, 모의면접 클리닉 등) - 역량개발상담 (자격증, 대외활동 등) 	<ul style="list-style-type: none"> • 취·창업실무 및 능력향상 <ul style="list-style-type: none"> - SPEC UP Festival (헤어·메이크업, 입사서류용 사진촬영) - AI자기소개서·AI면접 시스템 지원 - 입사지원서 경진대회 - 교내외 창업경진대회
<ul style="list-style-type: none"> • 취·창업역량기초 <ul style="list-style-type: none"> - 모바일 취업가이드북 - 모바일 창업가이드북 - 창업동아리 활동 	<ul style="list-style-type: none"> • 취·창업 탐색 <ul style="list-style-type: none"> - 맞춤형 취·창업 특강 (직무이해, 직업정보, 창업트렌드, 기업가 정신 등) - 취·창업 역량강화 캠프 	<ul style="list-style-type: none"> • 취·창업 목표설정 및 경력관리 <ul style="list-style-type: none"> - 잡플래닛 제휴대학 서비스 - 기업 및 직무분석상담 - 실시간 취업정보 안내 - 창업동아리 플리마켓 	<ul style="list-style-type: none"> • 졸업생 특화프로그램 <ul style="list-style-type: none"> - 맞춤형 One Day 취업특강 - 취준생 캠프 - 직무별 모의면접 프로그램 - 취업성공 Road Map - 멘토링 프로그램



상담 시스템

My Portal ▶ 핵심역량(KCMS) ▶ 진로취업상담 신청

전국 여자대학교 취업률 최상위!

경인여대 우수 취업사례



보건복지계열



간호학과

21학번 조○아 - 서울대학교병원 어린이병원 혈액종양내과
20학번 홍○은 - 순천향대학교 부천병원 분만/신생아실

반려동물보건학과

22학번 손○영 - 넬동물의료센터 데스크 매니저
22학번 이○윤 - 이안동물의학센터 동물보건사

보건의료행정학과

21학번 제○은 - 우리들병원 원무과
18학번 박○윤 - 에이원손해사정

보건환경학과

23학번 홍○희 - (주)리워터(수질복원센터)
23학번 김○린 - 인천시보건환경연구원

사회복지학과

23학번 김○연 - 김포시노인종합복지관
23학번 최○롬 - 계양구가족센터

스포츠헬스케어학과

23학번 김○원 - 휘트니스피플

식품영양학과

22학번 박○연 - 인천공항(ACCT 화물터미널 구내식당)
23학번 임○소 - 계양구 어린이·사회복지급식관리지원센터

K-Culture계열



광고디자인학과

24학번 김○우 - 인천디자인지원센터

헤어뷰티학과

23학번 김○서 - 로한 뷰티션 그룹

뷰티스킨케어학과

23학번 이○비 - 닥터모락(두피,탈모 전문 클리닉)

세무회계학과

23학번 심○영 - 한결세무회계사무소

영상방송학과

20학번 안○정 - SBS 미디어넷
22학번 유○주 - MTN 머니투데이 AD

패션디자인학과

22학번 백○진 - 한섬
22학번 정○빈 - 현대홈쇼핑 패션사업부문 subMD

항공서비스학과

20학번 박○희 - 이스타항공 객실승무원
23학번 박○은 - 이스타항공 객실승무원

호텔조리베이커리학과

23학번 권○민 - 안국 153
23학번 권○진 - 일본 홋카이도 클럽메드 토마무

입학전형

KYUNG-IN
WOMEN'S UNIVERSITY



1. 2026년 입시 주요 변경사항	18
2. 전형일정	19
3. 모집학과 및 모집인원	20
4. 접수방법 및 전형료	26
5. 지원자격	27
6. 전형방법	29
7. 제출서류	32
8. 세부 성적 반영 방법	34
9. 면접고사 안내	39
10. 합격자 발표 및 충원 안내	40
11. 등록포기 및 환불안내	41
12. 대학자체 제출서류	42
13. 자주 묻는 질문 FAQ	44
14. 면접고사 Q&A	45



01 * 2026년 입시 주요 변경사항

변경내용	2025학년도	2026학년도
학과신설	반려동물산업학과(2년제) 응급구조학과(3년제) 치위생학과(3년제) 작업치료학과(3년제) 글로벌한국학과(2년제)	스포츠재활학과(3년제)
학과명칭변경	보건환경학과	바이오환경학과
	AI정보융합계열	컴퓨터소프트웨어학과
	관광외국어학과	관광학과 관광외국어전공
	호텔관광학과	관광학과 호텔관광전공
	뷰티융합계열	뷰티학과
	국제통상학과	세무·통상학과 국제통상전공
	세무회계학과	세무·통상학과 세무회계전공
면접축소	항공서비스학과 수시, 정시 진행	항공서비스학과 수시만 진행
정시성적반영	수능70%+학생부30%	수능100%
학교폭력조치사항	-	1~3호 감점없음 4~9호 불합격처리 (중복 조치사항이 있는 경우 최고 수위 조치사항으로 적용)
정원의 외국인 전담학과	글로벌한국학과 정원내 일반전형 선발	글로벌한국학과 외국인전형만 선발

02 * 전형일정

구분	수시1차	수시2차	정시
원서접수	09.08.(월) ~ 09.30.(화) 24:00마감	11.07.(금) ~ 11.21.(금) 24:00마감	12.29.(월) ~ 2026.01.14.(수) 24:00마감
서류제출 (해당자에 한함)	10.02.(목) 17:00마감	11.25.(화) 17:00마감	2026.01.16.(금) 17:00마감
면접일정 (해당자에 한함)	10.16.(목) ~ 10.19.(일)	11.27.(목) ~ 11.30.(일)	2026.01.22.(목) ~ 01.24.(토)
합격자발표	11.04.(화)	12.11.(목)	2026.02.02.(월)
등록확인예치금 (300,000원) 납부	12.15.(월) ~ 12.17.(수)		-
최종등록 (잔여등록금 납부)	2026.02.03.(화) ~ 02.05.(목)		
총원합격자 발표 및 등록	12.18.(목) ~ 12.28.(일) 21:00까지		2026.02.06.(금) ~ 02.27.(금) 22:00까지

면접학과	수시·정시	• 간호학과(전문대졸이상전형)
	수시	• 반려동물보건학과, 항공서비스학과
등록확인예치금 & 최종등록금 납부		<ul style="list-style-type: none"> • 개인별 (가상)계좌로 입금 후 등록금 납부여부 확인바람 • 등록금을 기한내에 납부 하지 않을 경우, 입학이 취소되오니 유의바람
총원합격자 발표 및 등록		<ul style="list-style-type: none"> • 개별통보 • 연락두절시 5회 이상 통보 후 총원대상에서 제외

03 * 모집학과 및 모집인원

2026학년도 수시1차 모집인원

* 모집기간 별 학과 간 복수지원 최대 2회 가능 / 단, 동일학과 전형 간 복수지원 불가

모집단위	전형구분	주/야	학제	입학 정원	일반전형		정원내 특별전형			정원의 특별전형			
					면접	학생부	일반고	특성화고	고른 기회	전문대 이상 졸업자	농어촌	기초생활 수급자 및 차상위	재외국민 및 외국인
	자유전공학과	주	2	50		37			1				
보건 복지 계열	간호학과 ★ 학	주	4	159			61	10	1	23	2	2	
	반려동물보건학과 ☆	주	3	50	39				1				
	보건의료행정학과 학	주	3	90		71			1		1	2	
	사회복지학과	주	3	40		33			1				
	스포츠재활학과	주	3	30		24			1				
	식품영양학과 학	주	3	35		28			1	1		1	
	유아교육학과 학	주	3	96		73			1	1		2	
	응급구조학과	주	3	25		18			1	1		1	
	작업치료학과	주	3	40		29			1	1	1	1	
	치위생학과	주	3	36			20	6	1	1	1	1	
	바이오환경학과 학	주	2	25		20			1			1	
	반려동물산업학과	주	2	30		24			1			1	
	스포츠헬스케어학과	주	2	32		13			1				
K-Culture 계열	디지털미디어디자인학과 학	주	3	60		50			1			2	
	영상방송학과 학	주	3	64		51			1	1		1	
	컴퓨터소프트웨어학과	주	3	30		24			1			2	
	패션디자인학과	주	3	30		24			1			1	
	관광학과 관광외국어전공	주	2	30		24			1			1	
	관광학과 호텔관광전공 학	주	2	30		26			1				
	뷰티학과	뷰티케어전공	주	2	100	80				1		1	3
		메이크업전공											
		헤어뷰티전공											
	세무·통상학과 국제통상전공 학	주	2	25		20			1	1		1	
세무·통상학과 세무회계전공 학	주	2	55		42			1		1	1		
항공서비스학과 ☆ 학	주	2	105	90				1		1	3		
호텔조리베이커리학과	주	2	38		30			1			2		
정원외 전담학과	글로벌한국학과	주	2										
합계				1,305	129	741	81	16	25	30	8	29	제한없음

지원 시 참고사항

- ★ 간호학과(정원의 전문대졸이상전형) 수시·정시 면접 시행
- ☆ 반려동물보건학과, 항공서비스학과 수시만 면접 진행
- ◆ 재외국민 및 외국인 전형은 모집인원 제한 없음
- 학 4년제 학사학위 전공심화과정 개설학과
- 수시1차 모집에 지원한 자는 합격여부와 상관없이 수시2차 모집에 지원 가능
- 수시1차 미충원 인원은 수시2차 모집으로 수시모집 미충원 인원은 정시모집 인원내에 이월 합산하여 선발하며, 학생부 성적은 수시전형 기준으로 적용함
- 수시모집 합격자(우리대학 및 타대학 합격자, 예비합격자 포함)는 “정시 및 추가모집” 지원불가

2025학년도 수시1차 지난 입시결과

전형구분 모집단위	수시1차																											
	일반전형				일반고				특성화고				전문대졸				농어촌학생				기초차상위							
	경쟁률	평균	최저	예비	경쟁률	평균	최저	예비	경쟁률	평균	최저	예비	경쟁률	평균	최저	예비	경쟁률	평균	최저	예비	경쟁률	평균	최저	예비				
자유전공학과	2.9	6.0	8.0	72																								
간호학과★					12.3	2.7	3.3	172	12.7	1.9	2.3	22	11.3	3.9	3.9	15	9.5	3.8	4.2	11	23.0	3.3	3.3	6				
보건의료행정학과	3.6	5.9	9.0	185													1.0	최종등록없음			4.5	6.6	6.9	4				
보건환경학과	1.1	5.9	6.8	0																	0.0	지원자없음						
반려동물보건학과☆	6.3	5.1	4.1	47																								
반려동물산업학과	8.0	4.0	5.3	59																					7.0	4.7	4.7	3
식품영양학과	4.0	6.1	7.3	80									1.0	최종등록없음							3.0	7.0	7.0	0				
스포츠헬스케어학과	6.8	6.3	7.2	58																								
응급구조학과	6.4	5.1	6.2	87									3.0	최종등록없음							5.0	6.3	6.3	3				
치위생학과	15.5	3.6	4.0	79									8.0	최종등록없음			4.0	최종등록없음			12.0	3.9	3.9	0				
작업치료학과	3.9	5.5	7.8	84									4.0	최종등록없음			2.0	3.8	3.8	0	4.0	3.9	3.9	0				
관광외국어학과	3.1	5.6	7.5	48																	5.0	최종등록없음						
호텔관광학과	5.3	5.2	7.6	83																								
항공서비스학과★	12.0	5.3	5.8	363													6.0	5.1	5.1	0	5.7	5.0	4.5	6				
호텔조리베이커리학과	5.3	5.2	7.4	120																	2.5	6.4	7.0	3				
유아교육학과	3.8	5.4	7.1	202									1.0	최종등록없음							5.5	8.2	9.0	8				
사회복지학과	5.9	6.0	9.0	163																								
국제통상학과	1.4	5.5	5.7	0									0.0	지원자없음							3.0	최종등록없음						
세무회계학과	1.6	6.3	8.3	22													1.0	4.5	4.5	0	2.0	최종등록없음						
디지털미디어디자인학과	3.3	5.7	8.1	117																	3.0	5.7	5.7	1				
패션디자인학과	4.1	6.6	8.0	77																	6.0	최종등록없음						
영상방송학과	3.3	5.4	7.2	113													1.0	최종등록없음			5.0	6.0	6.0	3				
뷰티융합계열	4.7	5.5	7.5	284													1.0	최종등록없음			5.3	6.5	7.2	11				
시정보용융합계열	0.8	6.8	8.3	0																	0.0	지원자없음						

- ★ 간호학과(전문대졸이상), 항공서비스학과는 수시·정시모집 모두 면접시험
- ☆ 반려동물보건학과는 수시모집만 면접시험

2026학년도 수시2차 모집인원

※ 모집기간 별 학과 간 복수지원 최대 2회 가능 / 단, 동일학과 전형 간 복수지원 불가

모집단위	전형구분	주/야	학제	입학 정원	일반전형		정원내 특별전형		정원의 특별전형					
					면접	학생부	일반고	특성화고	전문대 이상 졸업자	농어촌	기초생활 수급자 및 차상위	재외국민 및 외국인		
	자유전공학과	주	2	50		11								
보건 복지 계열	간호학과★ 학	주	4	159			36	6	17	2	1			
	반려동물보건학과★	주	3	50	9									
	보건의료행정학과 학	주	3	90		16				1	1	◆		
	사회복지학과	주	3	40		5							◆	
	스포츠재활학과	주	3	30		4							◆	
	식품영양학과 학	주	3	35		5					1		◆	
	유아교육학과 학	주	3	96		20			1		1			
	응급구조학과	주	3	25		5			1		1			
	작업치료학과	주	3	40		9								
	치위생학과	주	3	36			5	3						
	바이오환경학과 학	주	2	25		3					1			
	반려동물산업학과	주	2	30		4					1			
	스포츠헬스케어학과	주	2	32		10								
K-Culture 계열	디지털미디어디자인학과 학	주	3	60		8							◆	
	영상방송학과 학	주	3	64		11					1		◆	
	컴퓨터소프트웨어학과	주	3	30		4					1		◆	
	패션디자인학과	주	3	30		4					1		◆	
	관광학과 관광외국어전공	주	2	30		4							◆	
	관광학과 호텔관광전공 학	주	2	30		2							◆	
	뷰티학과	뷰티케어전공	주	2	100		18				1	2		◆
		메이크업전공												
		헤어뷰티전공												
	세무·통상학과 국제통상전공 학	주	2	25		3					1		◆	
세무·통상학과 세무회계전공 학	주	2	55		11					1		◆		
항공서비스학과★ 학	주	2	105	13					1	2		◆		
호텔조리베이커리학과	주	2	38		6					2		◆		
정원의 전담학과	글로벌한국학과	주	2										◆	
합계				1,305	22	163	41	9	19	5	18	제한없음		

지원 시 참고사항

- ★ 간호학과(정원의 전문대졸이상전형) 수시·정시 면접 시행
- ☆ 반려동물보건학과, 항공서비스학과 수시만 면접 진행
- ◆ 재외국민 및 외국인 전형은 모집인원 제한 없음
- **학** 4년제 학사학위 전공심화과정 개설학과
- **수시1차 모집에 지원한 자는 합격여부와 상관없이 수시2차 모집에 지원 가능**
- 수시1차 미충원 인원은 수시2차 모집으로 수시모집 미충원 인원은 정시모집 인원내 이월 합산하여 선발하며, 학생부 성적은 수시전형 기준으로 적용함
- 수시모집 합격자(우리대학 및 타대학 합격자, 예비합격자 포함)는 “정시 및 추가모집” 지원불가

2025학년도 수시2차 지난 입시결과

전형구분 모집단위		수시2차																							
		일반전형				일반고				특성화고				전문대졸				농어촌학생				기초차상위			
		경쟁률	평균	최저	예비	경쟁률	평균	최저	예비	경쟁률	평균	최저	예비	경쟁률	평균	최저	예비	경쟁률	평균	최저	예비	경쟁률	평균	최저	예비
자유전공학과	8.0	6.0	6.6	61																					
간호학과★					14.2	2.8	3.3	142	14.3	2.1	2.3	16	9.1	3.8	3.5	11	7.5	3.9	4.0	8	22.0	2.7	2.7	0	
보건의료행정학과	10.9	5.5	7.6	158													2.0	최종등록없음		9.0	최종등록없음				
보건환경학과	3.5	6.1	6.1	6																	1.5	5.5	5.5	0	
반려동물보건학과☆	7.2	5.3	6.4	5																					
반려동물산업학과	14.5	4.8	5.5	25																	6.0	5.3	5.3	2	
식품영양학과	12.0	5.0	6.1	41																	4.0	최종등록없음			
스포츠헬스케어학과	4.2	5.3	6.2	18																					
응급구조학과	16.2	4.2	4.8	29									4.0	최종등록없음							6.0	최종등록없음			
치위생학과	23.8	3.6	4.0	51																					
작업치료학과	8.0	4.4	4.9	31																					
관광외국어학과	11.0	5.4	7.0	47																					
호텔관광학과	18.0	6.1	7.2	47																					
항공서비스학과★	25.4	5.3	6.0	14													9.0	5.0	5.0	3	9.5	5.9	6.1	4	
호텔조리베이커리학과	8.5	6.4	7.6	44																	1.5	최종등록없음			
유아교육학과	7.2	5.4	7.4	121									0.5	최종등록없음							7.0	최종등록없음			
사회복지학과	15.8	5.7	6.5	55																					
국제통상학과	7.0	6.1	9.0	18									2.0	최종등록없음							1.0	3.7	3.7	0	
세무회계학과	4.6	4.9	6.4	34																	2.0	4.8	6.5	1	
디지털미디어디자인학과	10.0	5.4	7.3	87																					
패션디자인학과	10.0	4.9	6.4	26																	3.0	최종등록없음			
영상방송학과	9.6	4.9	6.6	83																	7.0	6.2	6.2	2	
뷰티융합계열	9.7	5.7	8.6	156													1.0	5.1	5.1	0	2.5	7.8	7.8	0	
시정보용융합계열	1.6	6.4	8.0	11																	0.7	최종등록없음			

- ★ 간호학과(전문대졸이상), 항공서비스학과는 수시·정시모집 모두 면접시험
- ☆ 반려동물보건학과는 수시모집만 면접시험

2026학년도 정시 모집인원

※ 모집기간 별 학과 간 복수지원 최대 2회 가능 / 단, 동일학과 전형 간 복수지원 불가

모집단위	전형구분	주/야	학제	입학 정원	일반전형		정원의 특별전형				
					수능 위주	학생부 위주	전문대 이상 졸업자	농어촌	기초생활 수급자 및 차상위	재외국민 및 외국인	
	자유전공학과	주	2	50	1						
보건 복지 계열	간호학과★ 학	주	4	159	45		7	1	1		
	반려동물보건학과☆	주	3	50	1						
	보건의료행정학과 학	주	3	90	2					◆	
	사회복지학과	주	3	40	1					◆	
	스포츠재활학과	주	3	30	1					◆	
	식품영양학과 학	주	3	35	1					◆	
	유아교육학과 학	주	3	96	2						
	응급구조학과	주	3	25	1						
	작업치료학과	주	3	40	1						
	치위생학과	주	3	36	1						
	바이오환경학과 학	주	2	25	1						
	반려동물산업학과	주	2	30	1						
	스포츠헬스케어학과	주	2	32	5	3					
K-Culture 계열	디지털미디어디자인학과 학	주	3	60	1					◆	
	영상방송학과 학	주	3	64	1					◆	
	컴퓨터소프트웨어학과	주	3	30	1					◆	
	패션디자인학과	주	3	30	1					◆	
	관광학과 관광외국어전공	주	2	30	1					◆	
	관광학과 호텔관광전공 학	주	2	30	1					◆	
	뷰티학과	뷰티케어전공	주	2	100	1					◆
		메이크업전공									
		헤어뷰티전공									
	세무·통상학과 국제통상전공 학	주	2	25	1					◆	
세무·통상학과 세무회계전공 학	주	2	55	1					◆		
항공서비스학과☆ 학	주	2	105	1					◆		
호텔조리베이커리학과	주	2	38	1					◆		
정원의 전담학과	글로벌한국학과	주	2							◆	
합계				1,305	75	3	7	1	1	제한없음	

지원 시 참고사항

- ★ 간호학과(정원의 전문대졸이상전형) 수시·정시 면접 시행
- ☆ 반려동물보건학과, 항공서비스학과 수시만 면접 진행
- ◆ 재외국민 및 외국인 전형은 모집인원 제한 없음
- 학 4년제 학사학위 전공심화과정 개설학과
- 수시1차 모집에 지원한 자는 합격여부와 상관없이 수시2차 모집에 지원 가능
- 수시1차 미충원 인원은 수시2차 모집으로 수시모집 미충원 인원은 정시모집 인원내 이월 합산하여 선발하며, 학생부 성적은 수시전형 기준으로 적용함
- 수시모집 합격자(우리대학 및 타대학 합격자, 예비합격자 포함)는 “정시 및 추가모집” 지원불가

04 * 접수방법 및 전형료

1 원서접수 방법안내

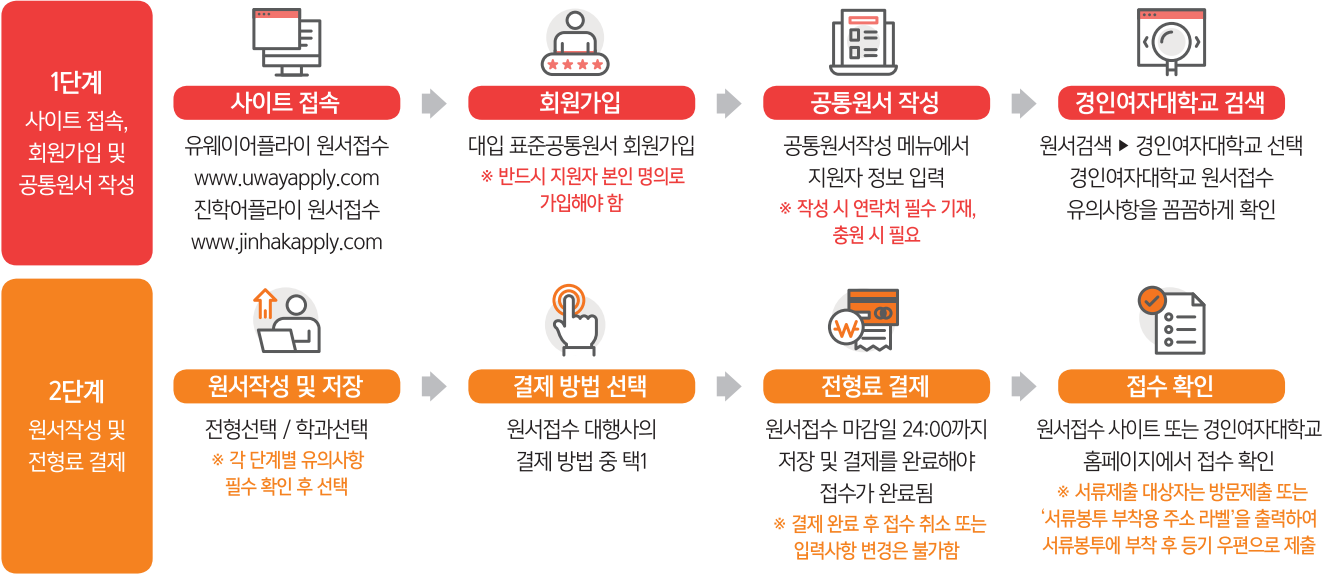

2 원서접수 유의사항

- 모집기간별 학과 간 복수지원 최대 2회 가능/ 단, 동일학과 전형 간 복수지원 불가(전문대학은 수시6회 지원제한에 해당없음)
- 원서접수는 접수대행업체(진학사, 유웨이)의 홈페이지에 접속하여 가입절차에 따라 회원가입 후 개인정보 활용 동의를 거쳐 접수해야 하며, 동일학과 및 2개학과 이상 중복접수 시 별도의 안내 없이 접수시간순으로 자동 취소 처리함
- 수시차 합격 여부와 상관없이 수시2차 중복지원 가능함(타 대학지원자 포함)
- 접수 완료된(전형료 결제 완료된) 입학원서는 기재사항 변경 및 환불이 불가하며, 제출된 서류는 일체 반환하지 않음
- 입학원서의 모든 사항은 정확하게 입력하여야 하며 입력 내용의 누락·오기 및 구비서류미비 등의 사유로 수험생에게 불이익이 발생할 경우 본 대학교에서는 책임을 지지 않음
- 원서접수 후에 제출한 서류가 사실과 다르게 임의로 정정 또는 변조된 사실이 확인되거나 기타 부정한 방법으로 합격 또는 입학한 사실이 확인될 경우에는 입학한 후라도 합격 또는 입학을 취소함
- 면접에 결사하거나 부정행위를 하는 경우에는 불합격으로 처리함
- 전형에 합격하여 등록을 마친 자라도 학력조회결과 지원자격 미달 허위사실이 확인되면 입학(합격)허가를 취소함
- 농어촌전형 지원자는 고등학교 졸업예정자의 경우 졸업일까지 농어촌거주 및 고교재학 상태를 유지해야 하므로, 자격을 유지하지 않을 경우 입학(합격)허가를 취소함
- 전형기간 및 미등록충원 시 연락이 가능하도록 수험생과 보호자가 항상 대기하여야 하며, 연락부절 및 연락처 오류 기재 등으로 합격통지를 할 수 없는 경우에는 미등록 충원대상에서 제외하고 이에 대한 책임은 수험생 본인에게 있음
- 해당 전형에 따른 서류를 제출기한일까지 제출하지 않을 경우 서류 미제출로 불합격 처리되며 서류 미제출로 인하여 불이익을 받지 않도록 유의 바람
- 입학원서의 지연 도착, 첨부 서류 및 기재사항의 미비, 주소불명 등으로 인하여 발생하는 불이익은 학교가 책임지지 않음
- 본 모집요강에 명시되지 않은 사항은 본 대학교의 학칙, 관련 규정, 입학 사정원칙 및 입학전형관리위원회 심의결과에 의거하여 처리함

3 원서전형료

구분	전형료	면접 고사료	비고
수시 정시 공통	전체학과 (면접학과 제외)	30,000원	-
	간호학과 (전문대이상졸업전형)	30,000원	15,000원
	재외국민및외국인	50,000원	-
수시	반려동물보건학과 항공서비스학과	30,000원	15,000원

비고

- **접수 후 원서기재사항 변경 및 전형료는 반환되지 않음**
- 고등교육법 시행령 제42조의3에 따라 전형료를 납부한 후 천재지변, 질병, 기타 사고 등 수험생의 귀책이 아닌 사유로 전형에 응시할 수 없는 등의 경우에는 전형료 환불 신청서 및 증빙서류를 제출하여 심의를 거친 후 해당 전형료의 일부 또는 전액을 환불할 수 있음
- 전형료에는 인터넷 원서접수 수수료 5,000원이 포함된 금액임
- 외국인은 대학 방문접수만 가능
- 전형료 면제는 정원의특별전형 중 기초생활수급자 및 차상위 계층전형 지원자만 해당됨(단, 인터넷 원서접수 수수료는 본인 부담임)

05 * 지원자격

1 정원내

시기	전형유형	해당학과	지원자격
수시	일반전형 학생부위주	<ul style="list-style-type: none"> 전체학과 간호학과, 치위생학과 제외 	<ul style="list-style-type: none"> 고등학교 졸업(예정)자 또는 법령에 의하여 동등이상의 학력이 있다고 인정된 자 외국계 고교 : 아래 사항을 모두 충족하는 자 <ol style="list-style-type: none"> 1) 아포스티유 또는 영사 확인 졸업증명서 제출 가능자 2) 외국인의 경우 한국어능력시험(TOPIK)3급 이상 소지자(면접학과 제외) 고등학교 졸업학력 검정고시 출신자
	일반전형 면접위주	<ul style="list-style-type: none"> 반려동물보건의학과 항공서비스학과 	
	일반고	<ul style="list-style-type: none"> 간호학과 치위생학과 	<ul style="list-style-type: none"> 일반고등학교(인문계) 졸업(예정)자 종합고등학교 인문계열(일반,인문사회,자연,보통과정) 졸업(예정)자 특목고등학교 졸업(예정)자 자율고등학교 졸업(예정)자 고등학교 졸업학력 검정고시 출신자 대안학교, 학력인정 평생교육시설에 의한 고등학교 중 인문계열 교육과정 이수자
	특성화고	<ul style="list-style-type: none"> 간호학과 치위생학과 	<ul style="list-style-type: none"> 특성화고등학교 졸업(예정)자 종합고등학교 전문계열(전문과정) 졸업(예정)자 특목고등학교(예술,체육,마이스터고) 졸업(예정)자 일반고 졸업(예정)자 중 일반고 재학 중 1년 이상 위탁직업교육과정 이수자(이하 직업과정이라 함) 대안학교, 학력인정 평생교육시설에 의한 고등학교 중 전문계열 졸업(예정)자
	고른기회	<ul style="list-style-type: none"> 전체학과 	<p>[공통] 고등학교 졸업(예정)자 또는 법령에 의하여 동등이상의 학력이 있다고 인정된 자로서 다음 중 어느 하나에 해당하는 자</p> <ul style="list-style-type: none"> 국가보훈 법령의 교육지원대상자(국가보훈대상자) 다자녀(3인 이상) 가정 자녀 다문화 가정 자녀 군인, 경찰관, 소방관, 교도관 자녀
정시	일반전형 수능위주	<ul style="list-style-type: none"> 전체학과 	<ul style="list-style-type: none"> 고등학교 졸업(예정)자 또는 법령에 의하여 동등 이상의 학력이 있다고 인정된 자 외국계 고교 : 아래 사항을 모두 충족하는 자 <ol style="list-style-type: none"> 1) 아포스티유 또는 영사 확인 졸업증명서 제출 가능자 2) 외국인의 경우 한국어능력시험(TOPIK)3급 이상 소지자(면접학과 제외) 고등학교 졸업학력 검정고시 출신자
	일반전형 학생부위주	<ul style="list-style-type: none"> 스포츠헬스케어학과 	

2 정원외

시기	전형유형	해당학과	지원자격										
수시 정시 공통	전문대 이상 졸업자	<ul style="list-style-type: none"> 간호학과 식품영양학과 유아교육학과 응급구조학과 작업치료학과 치위생학과 영상방송학과 세무·통상학과 국제통상전공 	<ul style="list-style-type: none"> 다음 중 어느 하나에 해당하는 자 <ul style="list-style-type: none"> -전문대학 졸업자 또는 4년제 대학 졸업자 -4년제 대학 2년 이상 수료하고, 70학점이상 수료자(산업대학, 교육대학, 원격대학, 외국계 대학 등 포함/학점은행제 제외) -전문대학 이상 동등학력 소지자(학점은행제 2년/4년 졸업자) ※ 전문대학(2/3년제) 졸업예정자, 학점은행제 학위취득예정자는 정시모집부터 지원 가능 (수시모집 지원불가) ※ 전문대졸이상 전적대학 전학년 평점평균 산출 시 -전적대학의 성적평가는 총 취득학점의 총 평점평균을 본 대학교의 만점(4.5) 기준으로 환산 반영 -편입회 이상의 경우에는 각각의 전적대학 총 취득학점의 총 평점평균을 합산 평균하여 반영 										
	농어촌 유형1		<ul style="list-style-type: none"> 농어촌지역 소재한 중·고등학교의 모든 교육과정을 이수한 졸업(예정)자로서, 본인, 부·모가 모두 농어촌 지역 또는 도서·벽지지역에 연속하여 거주한 자 										
	농어촌 유형2		<ul style="list-style-type: none"> 농어촌지역 소재한 학교에서 초·중·고등학교의 모든 교육과정을 이수한 졸업(예정)자로서, 본인이 농어촌 지역 또는 도서·벽지지역에 연속하여 거주한 자 										
	농어촌 공통	<ul style="list-style-type: none"> 간호학과 보건의료행정학과 작업치료학과 치위생학과 뷰티학과 세무·통상학과 세무회계전공 항공서비스학과 	<ul style="list-style-type: none"> 농어촌지역은 「지방자치법」 제3조에 따른 읍·면 지역 및 「도서·벽지 교육진흥법」 제2조에 따른 도서·벽지 지역임 재학 중 또는 졸업 이후 행정구역이 개편(읍·면이 동으로 변경 등)된 경우에는 입학 당시를 기준으로 함 농어촌지역 또는 도서·벽지지역에 소재한 특수목적고 또는 자율형사립고에 재학한 자는 지원 불가함(고교 유형은 고등학교 입학시점 기준) 검정고시 출신자는 지원 불가함 2개 이상의 학교에 재학한 경우 해당학교 모두가 농어촌지역 또는 도서·벽지지역에 소재해야 함 부모요건 <table border="1" style="width:100%; border-collapse: collapse;"> <thead> <tr> <th style="width:15%;">구분</th> <th style="width:85%;">부모에 해당하는자</th> </tr> </thead> <tbody> <tr> <td>사망·실종</td> <td>부모 중 일방이 사망(실종)인 경우, 법률상 사망일(실종일) 이후부터 거주를 같이 한 부 또는 모</td> </tr> <tr> <td>이혼</td> <td>법률상 이혼일 이후부터 거주를 같이한 부 또는 모</td> </tr> <tr> <td>입양</td> <td>입양일 이후부터는 친권이 있는 양부모 친권과 양육원(자녀교육권)이 경합하는 경우 양육권을 가진 자</td> </tr> <tr> <td>기타</td> <td>부모 모두 친권행사를 할 수 없는 경우, 민법에서 정한 법률상 친권자 또는 후견인</td> </tr> </tbody> </table> 	구분	부모에 해당하는자	사망·실종	부모 중 일방이 사망(실종)인 경우, 법률상 사망일(실종일) 이후부터 거주를 같이 한 부 또는 모	이혼	법률상 이혼일 이후부터 거주를 같이한 부 또는 모	입양	입양일 이후부터는 친권이 있는 양부모 친권과 양육원(자녀교육권)이 경합하는 경우 양육권을 가진 자	기타	부모 모두 친권행사를 할 수 없는 경우, 민법에서 정한 법률상 친권자 또는 후견인
	구분	부모에 해당하는자											
사망·실종	부모 중 일방이 사망(실종)인 경우, 법률상 사망일(실종일) 이후부터 거주를 같이 한 부 또는 모												
이혼	법률상 이혼일 이후부터 거주를 같이한 부 또는 모												
입양	입양일 이후부터는 친권이 있는 양부모 친권과 양육원(자녀교육권)이 경합하는 경우 양육권을 가진 자												
기타	부모 모두 친권행사를 할 수 없는 경우, 민법에서 정한 법률상 친권자 또는 후견인												
기초생활 수급자 및 차상위 계층	<ul style="list-style-type: none"> 해당학과 	<ul style="list-style-type: none"> 고등학교 졸업(예정)자 또는 법령에 의하여 이와 동등 이상의 학력이 있다고 인정된 자로서 다음 중 어느 하나에 해당하는 자 <ol style="list-style-type: none"> 1. 「국민기초생활보장법」 제2조 제1호 및 제2호에 따른 기초생활수급자로서 본인명의로 기초생활수급자증명서 제출이 가능한자 2. 「국민기초생활보장법」 제2조 제10호에 따른 차상위계층자로서 아래 중 하나에 해당하는자 <ul style="list-style-type: none"> - 차상위건강보험본인부담금경감, 차상위장애수당, 차상위자활근로자, 차상위장애인연금 부가급여, 한부모가족지원 사업 중 하나이상의 급여를 받고 있는 가구의 학생 3. 「한부모가족지원법」 제5조 및 제5조의2에 따른 우선돌봄 차상위 가구의 학생 											
재외국민 및 외국인	<ul style="list-style-type: none"> 전체학과 (자유전공학과, 간호학과, 반려동물보건학과, 유아교육학과, 응급구조학과, 작업치료학과, 치위생학과, 바이오환경학과, 반려동물산업학과, 스포츠헬스케어학과 제외) 	<ul style="list-style-type: none"> 부모 모두 외국인인 외국인(6호) 우리나라 고교과정과 상응하는 교육과정을 시작하기 전에 부모와 학생 모두가 외국국적을 취득한 외국인 외국에서 우리나라 초·중등교육에 상응하는 교육과정을 전부 이수한 외국인(7호) 귀화허가를 받은 결혼이주민(7호) 											

06 * 전형방법

1 정원내 수시

시기	전형유형	해당학과	전형방법
수시	일반전형 학생부위주	<ul style="list-style-type: none"> 전체학과 (간호학과, 치위생학과 제외) 	<ul style="list-style-type: none"> 학생부 100% 1학년 1학기~3학년 1학기 중 학생부 최우수 1개 학기 반영 성적 없는 학기는 최저등급 반영 뷰티학과 자격증, 수상경력, 추천자 유무에 따라 10% 가산점 부여
	일반전형 면접위주	<ul style="list-style-type: none"> 반려동물보건학과 	<ul style="list-style-type: none"> 면접 60% + 학생부 40% 1학년 1학기~3학년 1학기 중 학생부 최우수 2개 학기 반영 성적 없는 학기는 최저등급 반영 출석 10% 가산점 부여(출석에 따른 감점 없음)
		<ul style="list-style-type: none"> 항공서비스학과 	<ul style="list-style-type: none"> 면접 60% + 학생부 40% 1학년 1학기~3학년 1학기 중 학생부 최우수 1개 학기 반영 성적 없는 학기는 최저등급 반영
	일반고/ 특성화고	<ul style="list-style-type: none"> 간호학과 	<ul style="list-style-type: none"> 학생부 100% 1학년 1학기~3학년 1학기 중 학생부 최우수 2개 학기 반영 성적 없는 학기는 최저등급 반영
		<ul style="list-style-type: none"> 치위생학과 	<ul style="list-style-type: none"> 학생부 100% 1학년 1학기~3학년 1학기 중 학생부 최우수 1개 학기 반영 성적 없는 학기는 최저등급 반영
	고른기회 학생부위주	<ul style="list-style-type: none"> 전체학과 (간호학과, 면접학과 제외) 	<ul style="list-style-type: none"> 학생부 100% 1학년 1학기~3학년 1학기 중 학생부 최우수 1개 학기 반영 성적 없는 학기는 최저등급 반영 뷰티학과 자격증, 수상경력, 추천자 유무에 따라 10% 가산점 부여
		<ul style="list-style-type: none"> 간호학과 	<ul style="list-style-type: none"> 학생부 100% 1학년 1학기~3학년 1학기 중 학생부 최우수 2개 학기 반영 성적 없는 학기는 최저등급 반영
	고른기회 면접위주	<ul style="list-style-type: none"> 반려동물보건학과 	<ul style="list-style-type: none"> 면접 60% + 학생부 40% 1학년 1학기~3학년 1학기 중 학생부 최우수 2개 학기 반영 성적 없는 학기는 최저등급 반영 출석 10% 가산점 부여(출석에 따른 감점 없음)
		<ul style="list-style-type: none"> 항공서비스학과 	<ul style="list-style-type: none"> 면접 60% + 학생부 40% 1학년 1학기~3학년 1학기 중 학생부 최우수 1개 학기 반영 성적 없는 학기는 최저등급 반영
	정시	일반전형 수능위주	<ul style="list-style-type: none"> 전체학과 (간호학과, 반려동물보건학과 제외)
<ul style="list-style-type: none"> 간호학과 반려동물보건학과 			<ul style="list-style-type: none"> 수능 100% 최우수 3개 영역 반영(국어, 영어, 수학 영역 중 2개, 탐구영역 최우수 1개 과목만 적용)
일반전형 학생부위주		<ul style="list-style-type: none"> 스포츠헬스케어학과 	<ul style="list-style-type: none"> 학생부 100% 1학년 1학기~3학년 1학기 중 학생부 최우수 1개 학기 반영 성적 없는 학기는 최저등급 반영

2 정원의외

시기	전형유형	해당학과	전형방법
수시 정시 공통	전문대 이상 졸업자	• 간호학과	• 면접 60% + 전적대학 전학년 평점평균 40%
		• 식품영양학과 • 유아교육학과 • 응급구조학과 • 작업치료학과 • 치위생학과 • 영상방송학과 • 세무·통상학과 국제통상전공	• 전적대학 전학년 평점평균 100%
		• 간호학과	• 학생부 100% • 1학년 1학기~3학년 1학기 중 학생부 최우수 2개 학기 반영 • 성적 없는 학기는 최저등급 반영
	농어촌 학생	• 보건의료행정학과 • 작업치료학과 • 치위생학과 • 뷰티학과 • 세무·통상학과 세무회계전공	• 학생부 100% • 1학년 1학기~3학년 1학기 중 학생부 최우수 1개 학기 반영 • 성적 없는 학기는 최저등급 반영 • 뷰티학과 자격증, 수상경력, 추천자 유무에 따라 10% 가산점 부여 (수시만 적용)
		• 항공서비스학과	• 면접 60% + 학생부 40%(수시) / 수능 100%(정시)
		• 간호학과	• 학생부 100% • 1학년 1학기~3학년 1학기 중 학생부 최우수 2개 학기 반영 • 성적 없는 학기는 최저등급 반영
	기초생활 수급자 및 차상위 계층	• 해당학과	• 학생부 100% • 1학년 1학기~3학년 1학기 중 학생부 최우수 1개 학기 반영 • 성적 없는 학기는 최저등급 반영 • 뷰티학과 자격증, 수상경력, 추천자 유무에 따라 10% 가산점 부여 (수시만 적용)
		• 항공서비스학과	• 면접 60% + 학생부 40%(수시) / 수능 100%(정시)
		• 간호학과	• 학생부 100% • 1학년 1학기~3학년 1학기 중 학생부 최우수 2개 학기 반영 • 성적 없는 학기는 최저등급 반영
	재외국민 및 외국인	• 전체학과 (자유전공학과, 간호학과, 반려동물보건학과, 유아교육학과, 응급구조학과, 작업치료학과, 치위생학과, 바이오환경학과, 반려동물산업학과, 스포츠헬스케어학과 제외)	• 면접 100%

3 가산점 반영 종목 및 기준(전형유형 중 택1)

시기	전형유형	해당학과	자격증 종목 기준	발행기관 기준
수시	자격증	뷰티학과	• 미용관련 국가(기술) 전문 자격증 • 미용관련 민간 자격증	• 한국산업인력공단 • 미용관련협회
	수상경력		• 미용 관련 대회 상장	• 미용대회 관련 협회
	추천자		• 고등학교 학교장 또는 교사 추천자	• 출신 고등학교

*전형유형 중 1가지만 선택하여 제출(중복 및 다수 제출하여도 최종 1개만 적용 됨)

4 동점자 처리기준

모집시기	전형구분	모집단위	순위 기준(소수점 5자리까지)
수시 · 정시 (학생부 위주)	전체 전형	전체학과 (간호학과, 반려동물보건학과, 항공서비스학과 제외)	1순위 : 최우수 학기 학생부 석차등급 상위자
			2순위 : 최우수 학기 이수단위의 합 상위자
			3순위 : 전체학기(1학년 1학기부터 3학년 1학기까지) 이수단위의 합 상위자
			4순위 : 최근 학기 학생부 석차등급 상위자(3-1학기, 2-2학기, 2-1학기, 1-2학기, 1-1학기 순)
		간호학과	1순위 : 학생부 석차등급 상위자
			2순위 : 최우수 학기 학생부 석차등급 상위자
			3순위 : 두 번째 우수한 학기 학생부 석차등급 상위자
			4순위 : 최우수와 두 번째 우수한 학기 이수단위의 합 상위자
			5순위 : 전체학기(1학년 1학기부터 3학년 1학기까지) 이수단위의 합 상위자
		반려동물보건학과	1순위 : 학생부 석차등급 상위자
			2순위 : 최우수 학기 학생부 석차등급 상위자
			3순위 : 두 번째 우수한 학기 학생부 석차등급 상위자
			4순위 : 최우수와 두 번째 우수한 학기 이수단위의 합 상위자
			5순위 : 전체학기(1학년 1학기부터 3학년 1학기까지) 이수단위의 합 상위자
			6순위 : 면접점수 상위자
			7순위 : 면접고사 평가영역 중 ①기초소양 ②태도영역 평가점수 순으로 평가점수 상위자
		항공서비스학과	1순위 : 최우수 학기 석차등급 상위자
			2순위 : 최우수 학기 이수단위의 합 상위자
3순위 : 전체학기(1학년 1학기부터 3학년 1학기까지) 이수단위의 합 상위자			
4순위 : 최근 학기 학생부 석차등급 상위자(3-1학기, 2-2학기, 2-1학기, 1-2학기, 1-1학기 순)			
5순위 : 면접점수 상위자			
6순위 : 면접고사 평가영역 중 ①기초소양 ②태도영역 평가점수 순으로 평가점수 상위자			
정시	일반 전형 (수능위주)	전체학과 (간호학과, 반려동물보건학과 제외)	1순위 : 수능 최우수 과목 성적 상위자
			2순위 : 수능 두 번째 우수 과목 성적 상위자
			3순위 : 수능 세 번째 우수 과목 성적 상위자
			4순위 : 수능 네 번째 우수 과목 성적 상위자
		간호학과 반려동물보건학과	1순위 : 수능 국어, 영어, 수학 중 최우수 과목 성적 상위자
			2순위 : 수능 국어, 영어, 수학 중 두 번째 우수 과목 성적 상위자
			3순위 : 수능 국어, 영어, 수학 중 세 번째 우수 과목 성적 상위자
			4순위 : 수능 탐구 최우수 과목 성적 상위자

* 정시 학생부위주 동점자기준은 수시 순위 기준과 동일하게 적용함

5 상기사항 이외로 발생한 동점자 처리기준

모집시기	구분	순위 기준(소수점 5자리까지)
수시 정시	학생생활기록부 동점자	1순위 : 최종학년 국어, 영어, 수학 평균석차등급 상위자 *검정고시자와 동일한 경우 정규고교 교육과정 이수자를 상위자로 처리함
	검정고시 동점자	1순위 : 전 과목 취득평균점수 상위자 *학생생활기록부와 동일한 경우 정규고교 교육과정 이수자를 상위자로 처리함
		2순위 : 국어, 영어, 수학 과목순 성적 상위자
		3순위 : 자연과학·공학계열 과학 과목 성적 상위자, 인문사회·예체능계열 사회 과목 성적 상위자
		4순위 : 한국어 성적 상위자
	전문대이상 졸업전형 동점자	1순위 : 평점평균이 동일한 경우 총 이수학점 상위자
		2순위 : 이수학점이 동일한 경우 최종학기 평점평균 상위자 - 평점평균이 있는 정규학기만 인정(계절학기 제외) - 최종 직전학기 성적이 'P'인 경우 직전학기 평점평균으로 인정 - 2개 학위취득자의 경우 최종취득학위 최종학기 평점평균으로 인정
		3순위 : 면접고사 평가점수 상위자
	전문대이상 졸업전형 동점자 (면접학과)	1순위, 2순위는 [전문대이상졸업전형 동점자 처리기준]과 동일 3순위 : 면접고사 평가점수 상위자 4순위 : 면접고사 평가영역 중 ①기초소양 ②태도영역 평가점수 순으로 평가점수 상위자

* 위 순위 기준 이외 동점자가 계속 발생하는 경우 본 대학 입학전형관리위원회에서 심의하여 선발함

07 * 제출서류

시기	전형유형	제출대상자	제출서류	
수시 정시 공통	일반전형 일반고 특성화고	• 고등학교 졸업(예정)자	<ul style="list-style-type: none"> • 학교생활기록부 1부 - 학교생활기록부 온라인 제공 동의자는 제출할 필요 없음 - 2022년 2월 졸업자부터 2026년 2월 예정자까지 제공 - 2005년 2월 졸업자부터 2021년 2월 졸업자는 희망하는 경우 온라인 생성신청 시스템을 통해 대입전형자료 온라인 제공 신청 가능 	
		• 검정고시 출신자	<ul style="list-style-type: none"> • 합격·성적증명서 각 1부 - 검정고시 성적 온라인 제공 동의자는 제출할 필요 없음 - 2017년 1회차 시험부터 2025년 2회차까지 제공 - 국내 고등학교에 재학한 사실이 있는 경우 고등학교 학생생활기록부 추가 제출 	
		• 외국계고교 출신자	<ul style="list-style-type: none"> • 고등학교 졸업증명서 1부 - 아포스티유/영사확인 후 한국어 또는 영어로 번역 공증하여 제출 • 한국어능력시험(TOPIK)3급 이상 자격증 사본 1부(면접학과 제외) - 국내 고등학교에 재학한 사실이 있는 경우 고등학교 학생생활기록부 추가 제출 	
		• 직업과정 이수자	<ul style="list-style-type: none"> • 직업과정 이수확인서 1부 (직업과정 이수자만 해당, 본교양식, 대학 입학홈페이지 참조) 	
	고른기회 (수시1차)	• 국가보훈 법령의 교육지원대상자 (국가보훈대상자)	<ul style="list-style-type: none"> • 대학입학 특별전형 대상자 증명서 1부(보훈처 발급) 	
		• 다자녀(3인 이상) 가정 자녀	<ul style="list-style-type: none"> • 가족관계증명서 1부 	
		• 다문화 가정 자녀	<ul style="list-style-type: none"> • 가족관계증명서 1부 • 부 또는 모 혼인관계증명서 1부 • 부 또는 모 외국인 등록증 사본 1부 • 결혼이민자 및 귀화허가 받은 자의 경우 : 기본증명서 1부 	
		• 군인, 경찰관, 소방관, 교도관 자녀	<ul style="list-style-type: none"> • 가족관계증명서 1부 • 재직증명서 1부 	
	전문대학 이상 졸업자	• 전문대학, 일반(4년제) 대학 졸업 (예정)자	<ul style="list-style-type: none"> • 졸업(예정)증명서, 성적증명서 각 1부 - 전문대학 졸업예정자는 수시지원 불가/정시만 가능 	
		• 일반(4년제) 2년 이상 수료하고 70학점 이상 수료자	<ul style="list-style-type: none"> • 수료증명서, 성적증명서 각 1부 	
		• 학점은행제	<ul style="list-style-type: none"> • 학위증명서, 성적증명서 각 1부 - 학점은행제 학위취득예정자는 수시지원 불가/정시만 가능 - 타전공 성적만으로는 지원불가 	
		• 해외대학 졸업자	<ul style="list-style-type: none"> • 졸업증명서, 성적증명서 각 1부 - 아포스티유/영사확인 후 한국어 또는 영어로 번역 공증하여 제출 	
		• 공통사항 ※ 성적증명서 : 전체학년 평점평균 표기 ※ 편입 1회 이상인 경우, 모든 전적대학의 성적증명서 제출		
	농어촌 학생	• 유형1	<ul style="list-style-type: none"> • 학교장 지원자격 확인서(우리대학양식) 1부 • 중·고등학교 학교생활기록부(학교장 직인 날인) 1부 • 지원자 주민등록초본 1부(전체 주소 출력본) • 부(父)·모(母) 주민등록초본 각 1부 • 지원자 본인 기준 가족관계증명서 1부 	
			<ul style="list-style-type: none"> 부모가 이혼한 경우 추가제출 부모가 사망한 경우 추가제출 	
			<ul style="list-style-type: none"> • 지원자 기본증명서 1부 • 부 또는 모의 혼인관계증명서 1부 	<ul style="list-style-type: none"> • 부 또는 모의 기본증명서 또는 제적등본 1부

시기	전형유형	제출대상자	제출서류
수시 정시 공통	농어촌 학생	• 유형2	<ul style="list-style-type: none"> • 학교장 지원자격 확인서(우리대학양식) 1부 • 초·중·고등학교 학교생활기록부(학교장 직인 날인) 1부 • 지원자 주민등록초본 1부(전체 주소 출력본)
	기초생활 수급자 및 차상위 계층	• 기초생활수급자	• 기초생활수급자 증명서 1부
		• 차상위 계층	<ul style="list-style-type: none"> • 아래 제출서류 중 선택하여 1부 제출 <ul style="list-style-type: none"> - 한부모가족증명서 - 장애인연금, 장애수당, 장애아동수당 대상자 확인서 - 차상위 본인부담경감대상자 증명서 - 자활근로자 확인서 - 우선돌봄 차상위 확인서 - 차상위계층 확인서
		• 공통사항 ※ 지원자 본인 명의의 증빙서류가 아닌 경우 가족관계증명서 또는 주민등록등본 1부 제출 ※ 원서접수시작일 이후 발급한 서류만 인정 ※ 지원 자격 확인을 위해 추가 자료 제출을 요구할 수 있음	
	재외국민 및 외국인	• 부모가 모두 외국인인 외국인(6호)	<ul style="list-style-type: none"> • 입학지원서 1부 (본교 양식) • 자기소개서 1부 (본교 양식) • 고교 졸업(예정) 증명서 1부 • 고교 성적증명서 1부 - 아포스티유/영사확인 후 한국어 또는 영어로 번역 공증하여 제출 • 외국국적증명서 사본 (본인, 부모/여권사본 가능) • 한국의 가족관계증명서에 해당하는 외국정부가 발급한 증명서 1부
• 전 교육과정 이수자(7호)		<ul style="list-style-type: none"> • 입학지원서 1부 (본교 양식) • 자기소개서 1부 (본교 양식) • 고교 졸업(예정) 증명서 1부 • 초·중·고교 성적증명서 각1부 - 아포스티유/영사확인 후 한국어 또는 영어로 번역 공증하여 제출 • 출입국사실증명서 1부 • 사실증명발급신청위임장 1부 • 신분증 사본 1부 	
기타	• 성명 불일치자	• 주민등록초본 1부(성명정정사항 및 주민등록번호 13자리 표기)	

※ 제출서류 유의사항

- 모든 서류는 원본제출을 원칙으로 하며, 서류 미제출 시 입학사정에서 제외됨
- 관공서 발급 서류의 유효기간은 원서접수 시작일 이후 발급한 서류만 인정함
- 학교생활기록부, 검정고시 성적 및 합격증명서 원본으로 제출하며, **주민등록번호 13자리를 모두 공개하여 제출** (온라인 제공 동의자는 제출 제외)
- 제출서류만으로 지원자격 확인이 불가능한 경우 추가서류 제출을 요구할 수 있음
- 외국어로 작성된 서류는 반드시 한국어 또는 영어로 번역 공증하여 제출
- 인터넷 원서접수 완료(전형료 결제)후 화면에 보이는 우편발송표지를 출력하여 제출서류 봉투에 부착하고 반드시 등기우편 또는 방문제출
- 일반우편으로 보내어 확인불가 및 기간내에 미도착 될 경우 본인 책임임
- 접수된 서류는 반환하지 않으며, 원서접수 완료 이후에는 접수된 사항에 대해 수정할 수 없음

08 * 세부 성적 반영 방법

1 반영방법

학과	반영	학년별 반영비율					요소별 반영비율	비고
		1-1	1-2	2-1	2-2	3-1		
전체학과 (간호학과, 반려동물보건학과 제외)	전과목	최우수 1개 학기 100%					교과성적 100%	이수단위, 석차등급 반영 * 반려동물보건학과 출석 10% 가산점 부여(출석에 따른 감점 없음)
간호학과 반려동물보건학과		최우수 2개 학기 100%						

* 단, 원점수, 과목평균, 표준편차가 없는 과목/Z점수에 따른 석차등급을 부여할 수 없는 경우 제외

2 내신성적 기준표

등급	최저비율	최고비율	환산점수(1000점) 100%	환산점수(400점) 40%
1	0.00001	4.00000	1000점	400점
2	4.00001	11.00000	965점	386점
3	11.00001	23.00000	930점	372점
4	23.00001	40.00000	895점	358점
5	40.00001	60.00000	860점	344점
6	60.00001	77.00000	825점	330점
7	77.00001	89.00000	790점	316점
8	89.00001	96.00000	755점	302점
9	96.00001	100.00000	720점	288점

3 검정고시 성적반영 기준표

등급	취득평균 점수	반영점수 (1000점) 100%	반영점수 (400점) 40%
1	100.00~100.00	1000	400
2	98.00~99.99	965	386
3	94.00~97.99	930	372
4	90.00~93.99	895	358
5	85.00~89.99	860	344
6	80.00~84.99	825	330
7	70.00~79.99	790	316
8	65.00~69.99	755	302
9	60.00~64.99	720	288

4 출결 가산점 반영(반려동물보건학과만 해당)

① 출결 상황에 따른 가산점 반영

※ 결석일수에 따른 비례적 차감으로 총점(1,000점)의 10% 범위에서 가산점을 부여함
 (단, 사고(무단) 결석·지각·조퇴 결과만 반영하며, 지각·조퇴 결과의 경우는 3회를 합산하여 결석 1일로 산정)
 ※ 차감에 의한 가산점 산출표

결석일수	0	1	2	3	4	5	6	7	8	9	10
가산점	100	95	90	85	80	75	70	65	60	55	50
결석일수	11	12	13	14	15	16	17	18	19	20	-
가산점	45	40	35	30	25	20	15	10	5	0	-

② 검정고시 출결 가산점 반영

※ 검정고시 대상자 : 검정고시 취득 점수에 의한 비례적 차감으로 총점(1,000점)의 10% 범위에서 가산점을 부여함

검정고시 취득점수	100 ~ 96.50	96.49 ~ 93.00	92.99 ~ 89.50	89.49 ~ 86.00	85.99 ~ 82.50	82.49 ~ 79.00	78.99 ~ 75.50	75.49 ~ 72.00	71.99 ~ 68.50	68.49 ~ 65.00	64.99 ~ 60.00
가산점	100	90	80	70	60	50	40	30	20	10	0

5 학교폭력 조치사항 반영방법

모집시기	수시							정시			
대상학과	정원내 일반전형		정원내 특별전형			정원의 외 특별전형		정원내 일반전형		정원의 외 특별전형	
전형명	학생부 위주	면접 위주	일반고	특성학교	고른기회	기초생활 수급자 및 차상위	농어촌 출신	일반전형		기초생활 수급자 및 차상위	농어촌출신
								수능	학생부		

구분	조치사항	반영
1호	피해학생에 대한 서면사과	감점 없음
2호	피해학생 및 신고·고발 학생에 대한 접촉, 협박 및 보복행위의 금지	
3호	학교에서의 봉사	
4호	사회봉사	불합격 처리
5호	학내외 전문가에 의한 특별 교육 이수 또는 심리치료	
6호	출석정지	
7호	학급교체	
8호	전학	
9호	퇴학	
유의사항	* 전체 전형 대상이며, 전문대학이상 졸업자, 재외국민 및 외국인 전형은 해당없음 * 중복 조치사항이 있는 경우 최고 수위 조치사항으로 적용함 * 국외고 출신자, 검정고시 출신자 등 학교폭력 조치사항을 반영하기 어려운 경우 제외 할 수 있음 * 학생부 성적을 반영하는 모든 전형 및 수능전형 지원자는 학교폭력조치사항을 확인하기 위해 학교생활기록부 제출을 요청할 수 있음 (미제출 시 자격 미달 여부는 입학전형관리위원회에서 심의하여 결정함)	

6 학교생활기록부 성적 산출 방법

1) 2008학년도 이후 졸업자

가. 학기별 석차등급 산출		$\frac{\sum(\text{과목별 등급} \times \text{과목별 이수단위})}{\sum \text{이수단위}}$
나. 총 석차등급 산출	① 전체학과 (간호학과, 반려동물보건학과 제외)	최우수 1개 학기 석차등급
	② 간호학과, 반려동물보건학과	$\frac{\sum \text{최우수 2개 학기 석차등급}}{2}$
다. 총 석차등급에 따른 등급별 최저점수 활용을 통한 학생부 성적 산출		$\text{최저점} + (\text{최고점} - \text{최저점}) \times \frac{9 - \text{총 석차등급}}{8}$

2) 1998~2007학년도 졸업자

가. 과목별 계열석차	동석차가 있는 경우	$\frac{\text{과목석차} + \frac{(\text{동석차} - 1)}{2}}{\text{계열별 학생수}} \times 100$
	동석차가 없는 경우	$\frac{\text{과목석차}}{\text{계열별 학생수}} \times 100$
나. 과목별 등급		과목별 계열석차 백분율에 해당하는 과목별 등급 부여 (내신성적 기준표)
다. 학기별 석차등급 산출		$\frac{\sum(\text{과목별 등급} \times \text{과목별 이수단위})}{\sum \text{이수단위}}$
라. 총 석차등급 산출	① 전체학과 (간호학과, 반려동물보건학과 제외)	최우수 1개 학기 석차등급
	② 간호학과, 반려동물보건학과	$\frac{\sum \text{최우수 2개 학기 석차등급}}{2}$
마. 총 석차등급에 따른 등급별 최저 점수 활용을 통한 학생부 성적 산출		$\text{최저점} + (\text{최고점} - \text{최저점}) \times \frac{9 - \text{총 석차등급}}{8}$

3) 1997학년도 이전 졸업자

가. 학기별 계열석차 백분율 산출		$\frac{\text{학기별 석차}}{\text{학기별 재적수}} \times 100$
나. 학기별 석차등급		학기별 계열석차 백분율에 해당하는 학기별 등급 부여 (내신성적 기준표)
다. 총 석차등급 산출	① 전체학과 (간호학과, 반려동물보건학과 제외)	최우수 1개 학기 석차등급
	② 간호학과, 반려동물보건학과	$\frac{\sum \text{최우수 2개 학기 석차등급}}{2}$
라. 총 석차등급에 따른 등급별 최저점수 활용을 통한 학생부 성적 산출		$\text{최저점} + (\text{최고점} - \text{최저점}) \times \frac{9 - \text{총 석차등급}}{8}$

※ 총 석차등급 소수점 여섯째자리에서 반올림하여 다섯째자리까지 사용함

4) 성취평가제 또는 석차등급이 없는 경우

성취평가제 전문교과 및 석차등급이 없는 경우 해당과목 Z값을 표준정규분포표를 기준으로 과목 등급으로 환산하여 우리대학 학교생활기록부 등급 산출 방법으로 반영(단, 원점수, 과목평균, 표준편차가 없는 과목/Z점수에 따른 석차등급을 부여할 수 없는 경우 제외)

※ 산출방법 : Z점수 산출 석차등급 산출로 적용

① Z점수 산출 : 과목별 원점수, 평균, 표준편차를 이용하여 표준점수(Z점수)를 산출하고 Z점수를 'Z점수 석차등급표'에 적용

$$Z = \frac{X - m}{\sigma} \Rightarrow (X: \text{원점수}, m: \text{평균}, \sigma: \text{표준편차})$$

※ Z점수는 소수점 셋째자리에서 반올림하여 둘째자리까지 적용함

② 석차등급 산출 : Z점수에 따른 석차등급에 따라 적용

석차등급	Z점수	석차등급	Z점수
1등급	1.76~3.00	6등급	-0.73~-0.26
2등급	1.23~1.75	7등급	-1.22~-0.74
3등급	0.74~1.22	8등급	-1.75~-1.23
4등급	0.26~0.73	9등급	-3.00~-1.76
5등급	-0.25~0.25		

5) 검정고시 성적 산출 방법

수시·정시	검정고시 전과목 취득 평균점수 적용	$\frac{\text{Σ과목별성적}}{\text{과목수}}$
	취득 평균 점수를 다음공식에 적용하여 성적 반영 기준표로 산출	$9 - (8 \times \frac{\text{검정고시 반영점수} - \text{최저점}}{\text{최고점} - \text{최저점}})$

* 소수점 셋째자리 반올림하여 둘째자리로 절사

7 학교생활기록부 및 검정고시 온라인제공 동의 안내

구분	제출여부
<ul style="list-style-type: none"> 2022년 2월 ~ 2026년 2월 졸업예정자 중 학생부 온라인제공 동의자 2005년 2월 졸업자부터 2021년 2월 졸업자 중 온라인 생성신청 시스템을 통해 대입전형 자료 온라인 제공 신청한 자 	제출 안함
<ul style="list-style-type: none"> 2021년 2월 졸업자 및 이전 졸업자 2005년 2월 졸업자부터 2021년 2월 졸업자 중 온라인 생성신청 시스템을 통해 대입전형 자료 온라인 제공을 신청하지 않은 자 2022년 2월 ~ 2026년 2월 졸업예정자 중 온라인제공 비동의자 및 비대상고교 학생 	제출해야 함

구분	학교생활기록부 제공 방법
개요	대입전형자료 온라인제공에 동의한 자에 한하여 대입전형용 학생부 전산자료를 요청(자료제공 기관 : 한국교육학술정보원)
제공대상	<p>2022년 2월 졸업자 ~ 2026년 2월 졸업예정자 중 온라인 제공 대상고교 출신자</p> <ul style="list-style-type: none"> * 방송통신고등학교, 고등기술학교, 산업체 부설고등학교, 특수학교, 각종학교, 학력인정 평생교육시설 등은 온라인으로 제공하고자 하는 학력인정 학교에 한함 * 조기졸업자 및 조기졸업예정자 포함 * 2004학년도 졸업자('05.2.졸업)~2020학년도 졸업자('21.2.졸업)는 희망하는 경우 '대입전형자료(학교생활기록부) 온라인 생성신청 시스템'을 통해 해당 자료를 직접 검증·생성 신청하여 대학에 제공(개인생성) <ul style="list-style-type: none"> - 대입전형자료(학교생활기록부) 온라인 생성신청 시스템 URL : apply.neis.go.kr - 온라인 생성신청 시스템 사용시, 시스템에서 생성신청 완료 후 자료제공 중지, 재생성 등 불가 * 온라인 제공을 희망하지 않거나 생성신청을 완료하지 않은 개인생성 대상자는 학생부 II (민원서류) 출력물을 대학이 정한 기간 내에 직접 제출(학생부 사본으로 제출한 자료에 대하여 추후 위·변조 사실이 발견될 경우 입학이 취소될 수 있음) * 서류 미제출시는 서류 미제출자로 처리하며, 입학사정에서 제외됨
동의방법	<p>인터넷 원서접수 시 인터넷 창의 안내에 따라 동의 여부 표시</p> <ul style="list-style-type: none"> * 온라인제공 비동의자 및 비대상고교 출신자는 학교생활기록부 사본(원본대조필)을 우리대학에 반드시 제출하여야 함

검정고시 온라인 제공사항

- 대입전형자료 온라인 자료 제공 범위 : **2017년 1회차 시험 ~ 2025년 2회차 시험 까지**
 * 단, 2026학년도 수시전형에서는 2017년 1회차 시험부터 2025년 1회차 시험까지의 자료만 제공
- 대입전형자료 온라인 제공 신청 기간
(수시)2025.09.08.(월)~2025.12.11.(목) / (정시)2025.12.29.(월)~2026.2.28.(토)
- 대입전형자료 온라인 제공 신청 방법 : 각 시도교육청 나이스 대국민서비스 검정고시 대입전형홈페이지(www.neis.go.kr)에서 본인의 고졸 검정고시 합격 및 성적자료를 확인하고, 온라인 제출 신청을 해야 함
- 대학원서접수시스템에서, 원서 작성 시 나이스 대국민서비스 검정고시 대입전형홈페이지(www.neis.go.kr)에서 온라인 제출 신청한 지원자는 “제공 동의 확인 번호”를 확인하여 입력해야 함
- 대입전형자료 온라인 제공에 동의하지 않은 지원자와 **온라인 자료제공 범위 내 대상자가 아닌 경우는** 원서접수 시 반드시 해당 증명서를 제출해야 함

대학수학능력시험 반영방법 : 수시모집에서는 반영하지 않음

가. 대학수학능력시험 성적 영역별 반영비율

전형 구분	전형명	모집단위	점수 활용 지표	반영 영역수	국어	영어	수학	한국사	탐구영역	비고 (세부 반영방법)
									사회/과학/직업 (선택가능)	
일반 전형 (수능)	일반 전형	전체학과 (간호학과, 반려동물보건학과 제외)	백분위	2	50	50	50	-	50	최우수 2개영역 반영 ※탐구영역 선택한 경우 응시과목 중 최우수 1개 과목만 적용 [총 2개영역 반영]
		간호학과 반려동물보건학과	백분위	3	33.3	33.3	33.3	-	33.3	국어, 수학, 영어영역 중 최우수 2개영역, 탐구영역 중 최우수 1개 과목만 적용 [총 3개영역 반영]

1) 영어 영역 : 각 등급에 해당되는 원점수 구간의 “평균값”을 산출하여 “환산점수”로 반영

등급	1	2	3	4	5	6	7	8	9
환산점수	95	84.5	74.5	64.5	54.5	44.5	34.5	24.5	14.5

2) 수능점수(1000점 기준 환산) 산출방법

“김경인” 학생 성적 예시		국어 90점 / 수학 85점 / 영어 3등급(74.5점) / 과탐 95점
전체학과 (간호학과, 반려동물보건학과 제외)	최우수 2개 영역	국어 90점, 과탐 95점 적용 ⇒ (90점+95점)×1000/200=925점
간호학과 반려동물보건학과	최우수 3개 영역	국어 90점, 수학 85점, 과탐 95점 적용 ⇒ (국어 90점+수학 85점+과탐 95점) × 1000/300 = 900점

※ 대학수학능력시험을 응시하지 않은 경우에는 0점을 부여함

나. 종전 대학수학능력시험 성적 활용 : 반영하지 않음

다. 영역별 가중치, 최저학력기준 : 없음

성적 사정방법

구분	사정 및 처리기준
합격자 사정원칙	가. 전형별, 학과별 지원자 중에서 총점 순위에 따라 모집인원의 100% 선발 나. 면접 미응시자는 불합격 처리함
기타 성적처리	가. 외국계 고교 출신자, 학교생활기록부 성적이 없는 자도 지원 가능 ▶ 대입수능점수로 내신 및 수능성적 산출 ▶ 내신성적 기준표 석차등급 및 반영점수 : 100-(수능 전과목 백분위 점수 합/수능응시 과목수) 나. 석차, 재적수, 이수단위가 없는 교과목은 입력대상에서 제외함 다. 성적이 없는 학기는 최저등급으로 반영하여 처리함(외국계 고교 출신자 포함) 라. 대학수학능력시험을 응시하지 않은 경우에는 0점을 부여함(외국계 고교 출신자 포함)

09 * 면접고사 안내

구분		면접고사 안내		
대상학과		<ul style="list-style-type: none"> 간호학과(정원의 전문대졸이상 전형) 수시, 정시 면접 반려동물보건학과, 항공서비스학과 수시만 면접 		
일정	수시1차	2025.10.16.(목) ~ 10.19.(일)	<ul style="list-style-type: none"> 학과별 면접일정은 원서접수 마감 후 입학홈페이지 공지사항에 공지함 면접예약 시스템을 통해 신청가능 	
	수시2차	2025.11.27.(목) ~ 11.30.(일)		
	정시	2026.01.22.(목) ~ 01.24.(토)		
준비물		<ul style="list-style-type: none"> 신분증(학생증, 주민등록증, 운전면허증, 여권 중 1가지) 		
평가 기준	수시	일반전형	반려동물보건학과 항공서비스학과	<ul style="list-style-type: none"> 면접 60%+학생부성적 40% * 반려동물보건학과는 출석 10% 가산점부여(출석에 따른 감점 없음)
		고른기회	반려동물보건학과 항공서비스학과	<ul style="list-style-type: none"> 면접 60%+학생부성적 40% * 반려동물보건학과는 출석 10% 가산점부여(출석에 따른 감점 없음)
		전문대학이상 졸업자	간호학과	<ul style="list-style-type: none"> 면접 60%+전적대학 전학년 평점평균 40%
		기초생활수급자 및 차상위 농어촌 학생	항공서비스학과	<ul style="list-style-type: none"> 면접 60%+학생부성적 40%
	정시	전문대학 이상 졸업자	간호학과	<ul style="list-style-type: none"> 면접 60%+전적대학 전학년 평점평균 40%
기타	<ul style="list-style-type: none"> 모든 면접은 블라인드 면접을 기본으로 자신의 신분이 노출되지 않도록 주의 면접 방법 및 일정은 변경 될 수 있으며, 변경 시 입학 홈페이지에 공지 면접고사 미응시(결시)자는 선발대상자에서 제외되며, 전형료는 환불되지 않음 			

면접 예상 질문

학과명	면접반영비율	예상질문	비 고
간호학과 (전문대졸이상전형)	60%	<ol style="list-style-type: none"> 자신에 대한 간단한 소개(성격, 가치관, 재능 등) 간호학과 지원 동기 대학생활 중 본인의 목표 자신의 장점과 단점(간호사의 역할과 관련하여) 졸업 후 진로에 대한 생각 대학과 학과에 바라는 점 	<ul style="list-style-type: none"> 블라인드면접 학생 5인 집단 면접 면접시간 : 10분 이내 면접 복장 : 편안하고 단정한 복장
반려동물보건학과 * 수시만 시행	60%	<ol style="list-style-type: none"> 성격, 가치관, 재능 등 간단한 자기소개 '동물보건사'라는 직업의 업무는? 반려동물 보건학과 지원동기 졸업 후 진로에 대한 생각 본인의 성실함에 대한 구체적 사례 반려동물보건학과에 바라는 점 	<ul style="list-style-type: none"> 블라인드면접 학생 5인 집단 면접 면접시간 : 10분 이내 면접 복장 : 편안하고 단정한 복장 또는 교복
항공서비스학과 * 수시만 시행	60%	<ol style="list-style-type: none"> 적성, 취미, 재능 등 간단한 자기소개 항공서비스학과 지원동기 대학생활에서 원하는 것 본인의 장점과 단점 해외취업에 대한 관심 대학에 바라는 점 	<ul style="list-style-type: none"> 블라인드면접 학생 5인 집단 면접 면접시간 : 10분 이내 면접 복장 상의(흰색블라우스) 하의(스커트)또는 교복(상·하의) 머리(하나로 묶음 또는 쪽머리) 신발(부츠 또는 워커는 피하기)

* 면접 예상 질문은 예고 없이 변경될 수 있음

10 * 합격자 발표 및 충원 안내

1 합격자 발표 및 등록기간

모집시기	합격자 발표	합격자 등록(예치금 납부)	최종 등록기간	발표방법
수시1차	2025.11.04.(화)	2025.12.15.(월) ~ 12.17.(수) * 수시모집 합격자에만 해당	2026.02.03.(화) ~ 02.05.(목) * 수시, 정시 합격자 해당	우리대학 입학 홈페이지
수시2차	2025.12.11.(목)			
정시	2026.02.02.(월)			

2 추가 합격자 발표

모집시기	합격자 발표	발표방법
수시	2025.12.18.(목)~12.28.(일) 21시까지	<ul style="list-style-type: none"> • 추가합격자 대상자에게 개인별로 문자 또는 전화통보 • 인터넷 원서접수 시 기재한 본인 휴대전화번호, 추가전화번호로 문자 또는 전화 통보하여 등록의사를 확인(수험생은 부모님과 미리 협의하시기 바랍니다) • 추가합격 통보 시 아래의 경우는 등록포기로 간주하여 다음 순위자에게 합격을 통보 - 5회 이상 통화 시도에도 연락이 되지 않는 경우 - 결번, 서비스정지, 전원 꺼짐, 연락두절(불통)인 경우
정시	2026.02.06.(금)~02.27.(금) 22시까지	

3 유의사항

구분	내용
합격자 발표 및 합격자 등록 유의사항	<p>1. 발표방법</p> <p>가. 본 대학교의 홈페이지에 합격자를 발표하며 별도의 개별통지는 하지 않음. 최종 합격 여부는 반드시 본교 입학홈페이지(http://start.kiwu.ac.kr)에서 직접 확인하여야 하며, 미확인으로 인하여 발생하는 불이익은 수험생 본인이 책임져야 함</p> <p>나. 예비합격자는 최초 합격자 발표 시 모집단위별로 적정인원을 예비순위와 함께 발표할 수 있음</p> <p>다. 합격통지서는 본교 입학홈페이지에서 본인이 직접 출력함(본교에서 별도로 교부하지 않음)</p> <p>2. 추가합격자 발표 및 등록</p> <p>가. 1차 추가 합격자 등록이 종료된 이후에는 입학전형 성적순위에 따라 미등록 충원을 실시하며, 이때부터는 추가 합격자를 별도로 발표하지 아니하고 해당자에게 직접 전화 통보함</p> <p>나. 추가합격 통보 시 등록포기 의사를 밝힌 경우, 입학허가가 취소되며 반복할 수 없음 (※ 본인에게 연락이 안 될 경우 가족에게 연락하여 등록의사를 확인하며 반복할 수 없음)</p> <p>다. 미등록 충원 시에는 본교에서 전화로 개별 통보하므로, 이 기간 중에는 추가 합격에 관한 연락이 가능하도록 항상 대기하여야 함(반드시 휴대폰 지참, 해외로 부재 시 로밍바람)</p> <p>라. 입학원서에 기재한 연락처(주소 및 전화번호 등)의 오류, 미기재 또는 연락 두절로 인하여 5회 이상 합격통보가 되지 아니할 경우 미등록 충원대상에서 제외하며 이에 대한 책임은 수험생 본인에게 있음</p> <p>3. 등록 시 유의사항</p> <p>가. 지정한 등록마감일까지 등록을 하지 않으면 합격을 취소함</p> <p>나. 수시모집 합격자는 총 등록금액 중 10%이내에 해당하는 예치금(300,000원)을 해당 모집시기별로 예치금 납부일자에 등록하고 나머지 등록금은 정시모집 등록기간에 최종 등록하여야 함</p> <p>다. 예치금만 납부하고 나머지 금액을 납부하지 않은 경우에는 미등록으로 인하여 불합격으로 처리됨</p> <p>라. 등록방법에 관한 자세한 사항은 합격자 등록 안내문을 통하여 공지할 예정이며, 미확인으로 인하여 발생하는 불이익은 수험생 본인이 책임져야 함</p>
대학입학 지원방법 및 이중 등록위반 유의사항	<p>1. 수시모집 등록에서 이중등록자(예치금 납부자 포함)가 있는 경우 등록기간 내에 포기하지 않으면 이중등록 위반으로 모든 입학이 무효 처리 됨</p> <p>2. 수시모집 합격자[최초합격자 뿐만 아니라 충원합격자(충원합격자 본인의 등록의사 및 등록여부와 상관없이 수시모집 합격자가 됨)]는 등록여부와 관계없이 모든 대학(전문대학, 산업대학 포함)의 정시모집 및 추가모집에 지원할 수 없으며, 이를 위반한 경우 정시 지원이 취소됨 (※ 예비합격후보자 중 충원합격자는 본인의 등록의사 및 등록여부와 상관없이 정시 및 추가모집에 지원 금지)</p> <p>3. 입학 학기가 서로 같은 2개 이상의 대학에 합격한 자는 최종 하나의 대학에 등록하여야 하며, 이를 위반한 경우에는 모든 대학의 입학이 무효 처리 됨.</p> <p>4. 정시모집 최종 등록마감 이후 입학 학기가 같은 모든 대학 신입생의 지원, 합격, 등록 상황을 전산 검색하여 복수지원 금지 및 이중등록 금지 위반자에 대해서는 입학을 무효 처리함</p>

11 * 등록포기 및 환불안내

1 등록포기 및 환불절차 : 세부내역 홈페이지 별도 공지 예정

2 등록금 환불

- ▶ 등록포기 온라인 신청기한 : 2026. 02. 27.(금) 오전 11:00까지(토·일요일·공휴일은 반환 신청을 받지 않음)
 - 마감 이후 입학포기 신청은 접수하지 않으며, 환불 신청만 가능함
 - 환불 신청은 2026.03.03.(화)부터 해당학과에 방문 접수하여야 하며 등록금 반환규정에 따라 아래와 같이 반환되며 자퇴 처리됨

3 등록금 반환은“대학 등록금에 관한 규칙”에 따름

반환사유 발생일	반환금액
학기 개시일부터 30일까지	수업료의 6분의 5 해당액
학기 개시일에서 30일이 지난 날부터 60일까지	수업료의 3분의 2 해당액
학기 개시일에서 60일이 지난 날부터 90일까지	수업료의 2분의 1 해당액
학기 개시일에서 90일이 지난 날	반환하지 않음

4 신입생 등록금 (2025학년도 신입생, 1개 학기 기준)

구분		등록금(원)
공업계열	시정보융합계열	3,769,000
	영상방송학과	3,956,500
인문사회계열	자유전공학과, 사회복지학과, 국제통상학과, 관광외국어학과, 세무회계학과, 글로벌한국학과	3,194,000
	유아교육학과	3,454,000
	항공서비스학과, 호텔관광학과	3,284,000
자연과학계열	간호학과, 응급구조학과, 작업치료학과, 치위생학과	3,983,500
	보건의료행정학과, 보건환경학과	3,769,000
	식품영양학과	3,674,000
	반려동물보건학과, 반려동물산업학과	3,911,000
	패션디자인학과, 호텔조리베이커리학과	3,791,000
예체능계열	디지털미디어디자인학과, 스포츠헬스케어학과	3,956,500
	뷰티융합계열	3,841,000

* 2026학년도 신입생 등록금 확정금액은 최종등록기간 전에 공지 예정

5 기타 안내사항

- 수시 정원 내 미충원 인원은 차수(1,2차), 전형(일반고·특성화고) 간 교차충원 가능
- 우리 대학은 기독교 정신에 입각하여 교육하는 대학으로 재학기간 중 예배 및 기독교관련 과목을 필수로 이수해야함
- 우리 대학은 신체적, 정신적, 인종적 차이에 대하여 차별과 불이익 없이 투명하고, 공정한 선발 절차에 따라 신입생을 선발함
- 우리 대학은 장애학생 지원자에 대하여 차별하지 않으며, 지원이 필요한 학생은 장애학생지원센터(032-540-0083)로 문의 바람

경인여자대학교 수시모집 추천서

학 교	고등학교 [소재지: (시,군,구)]		
지원학과		*수험번호	
성 명		생년월일	
지원 학과 관련 전공 수학능력에 대한 추천 사유 (고교재학 중 전공과 관련한 특기사항 등 기술)			
기타 참고 사항(추가 추천 사유 기재)			
위 학생은 귀 대학의 지원학과에 전공적합성 및 인성이 우수한 학생으로 수시모집 경인여자대학교 추천자전형 에 적합하여 추천합니다. 년 월 일			
			_____ 고등학교장 <div style="border: 1px solid black; width: 40px; height: 40px; display: inline-block; text-align: center; vertical-align: middle; margin-left: 5px;"> 직 인 </div>
개인정보 수집 및 이용에 대한 동의(학교명, 지원학과, 수험번호, 성명, 생년월일) 동의 <input type="checkbox"/> 비동의 <input type="checkbox"/> 위 기재 내용은 경인여자대학교 수시모집 대학입학전형 자료로만 활용됩니다.			
<h3 style="margin: 0;">경인여자대학교 총장 귀하</h3>			

※ 추천자 전형 지원 시 작성 완료하여 반드시 우편 또는 방문제출 하여야 합니다.

※ *수험번호란은 원서접수 후 부여된 수험번호를 기재하기 바랍니다.

Q. 면접에서 무엇을 물어보나요?

대학생으로 갖추어야 할 전공, 인성, 의사소통에 관한 사항에 대해 질문하며, 입학홈페이지에 공지되어있는 예상면접질문 위주로 시행합니다.
※ 내신등급이 낮다고 판단되면 면접학과를 지원하는 것도 합격률을 높일 수 있는 방법입니다.

Q. 면접은 무슨 학과에서 보나요?

수시에는 반려동물보건학과, 항공서비스학과, 간호학과(전문대졸이상 전형)만 실시하며, 정시에는 간호학과(전문대졸이상 전형)만 진행됩니다.

Q. 복수지원 가능한가요?

학과 간 2개과 복수지원 가능합니다.
※ 단, 같은 과 정원내·정원외 전형 간 복수지원 불가함
수시1차에 합격 또는 불합격 여부와 상관없이 수시2차에 모든학과 최대2개 학과에 다시 지원할 수 있습니다.

Q. 고등학교 문과였는데 공학계열 지원할 수 있나요?

고등학교 때의 전공이나 이과/문과에 상관없이 전체학과 모든계열에 지원할 수 있습니다.

Q. 출결점수는 반영되나요?

출결점수는 반려동물보건학과만 10% 가산점 반영됩니다.
(출석에 따른 감점 없음)

Q. 입학 후 전과가 가능한가요?

전과는 학칙 제27조에 의하여 "1학년 1학기를 이수한 자에 한하여 허가할 수 있다".
전과의 시기, 범위, 요건 등에 대한 자세한 사항은 교무처 교무수업팀(032-540-0025)으로 문의하여 주시기 바랍니다.

Q. 수능성적을 어떻게 반영하나요?

수시모집 수능최저점 반영하지 않으며, 정시모집때 수능전형으로 지원하는 학생에게만 반영됩니다. 정시모집 수능전형은 100% 최우수 2개 영역이 반영됩니다. 단, 간호학과, 반려동물보건학과만 최우수 3개 영역이 반영됩니다.

Q. 특성화고를 졸업했는데 일반고전형 또는 일반전형으로 지원할 수 있나요?

간호학과, 치위생학과만 일반고/특성화고 전형으로 본인고교 유형에 따라 지원하셔야 하며, 나머지 학과는 일반전형으로 고교유형 상관없이 지원할 수 있습니다.



Q. 필수(추가)서류는 어떻게 제출해야하고, 도착여부는 어디에서 확인해야 하나요?

원서접수 직후 별도로 제출해야하는 지원자는 인터넷 원서접수 완료 화면에서

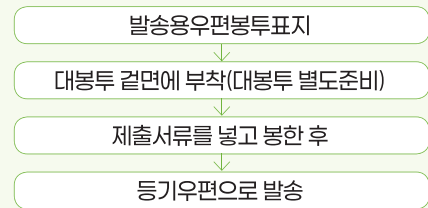

지정된 기한까지 도착할 수 있도록 발송하여야 합니다.

※ 서류 미제출자 및 서류미비자는 불합격 처리
※ 서류제출자: (21041)인천광역시 계양구 계양산로63(계산동 548-4) 경인여자대학교 입학지원팀(본관 1층)

Q. 총원발표는 어떻게 하나요?

총원발표는 별도 홈페이지 공지 없이 입학지원 접수 시 등록된 모든 연락처로 개별 통보합니다.
※ 전화 불통(5회) 및 연락처 오기로 발생된 불이익(총원대상에서 제외)은 지원자 책임입니다.

Q. 학생부 성적 반영 시 전문교과 및 석차등급 없는 (등급으로 표기된) 교과목은 반영되나요?

과목별 등급 및 성취도만 표기된 과목은 반영하지 않으며, 석차등급이 있는 과목만 반영됩니다.(원점수, 과목평균, 표준편차가 없는 과목/Z 점수에 따라 석차등급 부여할 수 없는 경우 제외)

Q. 가산점 제도가 있나요?

뷰티학과만 자격증, 수상경력, 추천자 중 택1 관련서류 제출 시 가산점 10% 반영됩니다.

Q. 학생부 성적은 어떻게 반영하나요?

고교1학년~3학년 1학기 성적 중 최우수 1개 학기 성적이 반영됩니다. 단, 간호학과, 반려동물보건학과는 최우수 2개 학기 반영

Q. 총원 합격한 경우, 등록학인에치금을 납부하지 않고 정시에 지원할 수 있나요?

수시모집에 합격(총원합격 포함)하면 예치금을 납부하지 않더라도 정시모집 및 자율(추가)모집에 지원할 수 없습니다.

Q. 면접은 어떤 방식인가요?

면접은 블라인드 방식으로 수험생의 개인정보, 학생부 성적 및 출결정보 등을 제공하지 않습니다. 학과별로 차이가 있으나 면접관 4~5명과 학생 4~5명의 대대다 방식으로 진행됩니다.
(당일 진행 상황에 따라 달라질 수 있음)

Q. 면접은 어떤 학과에서 보나요?

항공서비스학과와 반려동물보건학과는 수시모집만(1차/2차) 실시하고, 간호학과는(전문대졸이상전형 지원자만 해당) 수시, 정시 모두 면접고사를 실시합니다.

Q. 면접방식과 시간은 어떻게 되나요?

면접은 블라인드방식으로 진행됩니다. 면접관에게 수험생의 개인정보, 성적 등을 제공하지 않으며 면접관 4~5명과 수험생 4~5명 대대다 방식으로 진행됩니다.

Q. 면접에서 무엇을 물어보나요?

지원동기, 가치관 등 간단한 자기소개에 관한 사항에 대해 질문하게 되며, 면접예상질문은 입학홈페이지에 공지되어 있습니다.

Q. 면접 준비물은 무엇인가요?

사진이 부착된 신분증을(주민등록증, 운전면허증, 여권, 고등학교 학생증 중 택1) 반드시 지참해야 합니다.

Q. 면접시간을 변경할 수 있나요?

면접 예약 기간동안은 변경 가능합니다. 면접예약기간 이후 변경하실 경우는 따로 연락을 주셔야 합니다.

Q. 면접시간에 늦으면 어떻게 되나요?

면접대기장소에 도착한 시간의 맨 마지막 면접조에 포함되어 면접을 볼 수 있으니 염려 안하셔도 됩니다.



Q. 면접 복장은 어떻게 해야 하나요?

- **간호학과, 반려동물보건학과 면접 복장**
편안하고 단정한 복장 또는 교복 차림으로 면접고사에 참여하시면 됩니다.
- **항공서비스학과 면접 복장**
 - 상의(흰색 블라우스)
 - 하의(스커트) 또는 교복(상하의)
 - 머리(하나로 묶음 또는 쪽머리)
 - 신발(부츠 또는 워커는 피하기)

Q. 면접날짜와 시간은 어떻게 정하는건가요?

면접예약시스템을(면접예약기간 전 링크 주소 문자 발송) 통해서 예약 기간동안 수험생 본인이 원하는 날짜와 시간으로 예약할 수 있습니다.
*면접일이 하루인 경우는 면접시간만 예약 가능

면접예약시스템 이용 안내



예약확인증

면접 예약 완료 후 확인하기 위한 확인증으로 면접 시 지참할 필요가 없습니다.



면접확인증

면접 후 응시확인을 위한 확인서로 출결 관련 증빙용으로 사용 가능합니다.

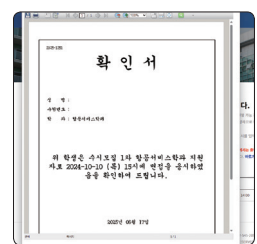

학과안내

자유전공학과

48

보건복지계열

49

간호학과	49
반려동물보건학과	49
보건의료행정학과	50
사회복지학과	50
스포츠재활학과	51
식품영양학과	51
유아교육학과	52
응급구조학과	52
작업치료학과	53
치위생학과	53
바이오환경학과	54
반려동물산업학과	54
스포츠헬스케어학과	55

K-Culture계열

55

디지털미디어디자인학과	55
영상방송학과	56
컴퓨터소프트웨어학과	56
관광학과 호텔관광전공	57
관광학과 관광외국어전공	57
세무·통상학과 세무회계전공	58
세무·통상학과 국제통상전공	58
뷰티학과	59
패션디자인학과	60
항공서비스학과	60
호텔조리베이커리학과	61

정원외 전담학과

글로벌한국학과

61

자유전공학과

자유전공학과

DEPT. OF LIBERAL ARTS

스스로 만들어 가는 나의 성공 스토리



주요교과목

- 전공탐색 및 디자인(다양한 전공탐색을 통한 전공에 대한 이해와 경력개발 기초를 마련함)
- 진로세미나(자신의 관심과 적성에 맞는 진로탐색을 통해 경력개발에 대한 이해력을 높이고 진로계획을 수립함)
- 디지털 이해와 활용(기초 컴퓨터 프로그램 학습 및 정보 수집 및 활용 능력 향상)

학과장점

자유전공학과는 1학년 1학기에 다양한 전공학과를 먼저 경험한 후, 적성에 맞는 전공을 선택하여 2학기에 원하는 전공학과로 배정됩니다. 따라서 자신의 관심을 고려한 교과과정 이수를 통해 여러분들의 전공 및 경력설계를 적극적으로 지원합니다. 자유전공학과의 기초 전공과목과 교양과목 및 원하는 타학과 전공과목 수강뿐만 아니라 다양한 비교과 교육 프로그램을 통해 취업과 경력개발에 대한 확신을 갖고 졸업할 수 있습니다.

취득자격증

국가공인자격증(워드프로세서, 컴퓨터활용능력, 응급처치 수료증)
민간자격증(MOS, SMAT(서비스경영 자격증))

학과 발전계획

- 학생 주도적 전공 설계를 위한 적성/진로 밀착 컨설팅
- 일대일 진로 및 전공 멘토링(대학 유관 기관들의 적극 지원)
- 융합 교육 실현

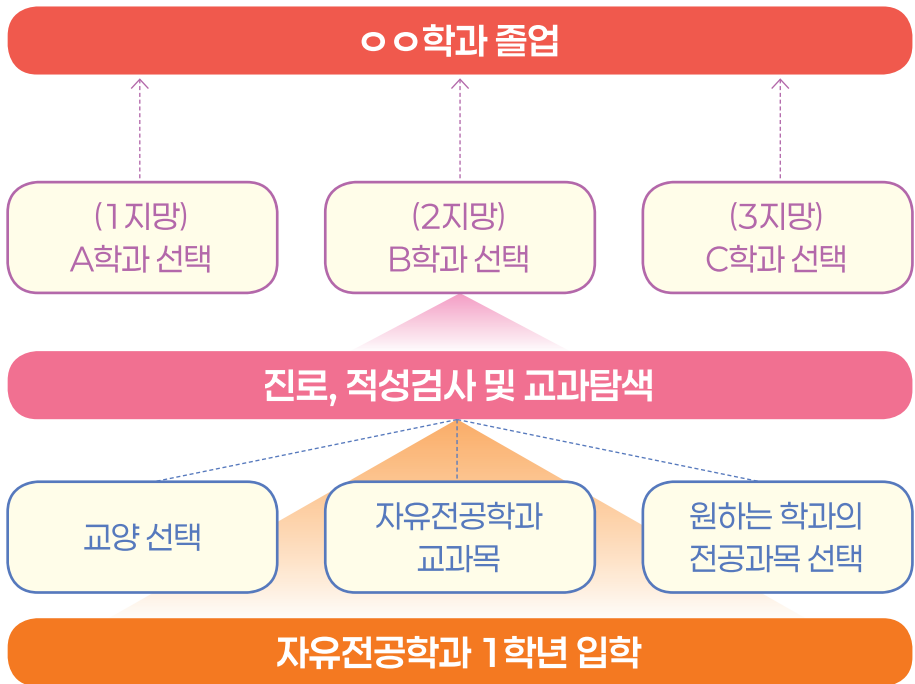

자유전공학과 전공(학과)배정 세부 기준



- 전공 배정은 대상자의 희망학과로 배정함을 원칙으로 한다. 단 간호학과로의 전공 배정은 불허하며 유아교육학과, 응급구조학과, 치위생학과, 작업치료학과는 모집정원 범위 안에서 허가할 수 있다. (여석이 있을 경우만 전공 배정 가능)
- 반려동물보건학과, 보건의료행정학과 등 학과 인증기준 및 교육여건에 따라 배정인원을 제한할 수 있으며 배정인원 초과시 지원 학생의 1학년 1학기 성적순으로 배정한다.
- 학과에 따라 입학시 면접 또는 실기 전형을 실시한 경우 자유전공학과 학생의 전공 배정 시 유사한 면접 또는 실기를 시행할 수 있다.
- 반려동물보건학과, 보건의료행정학과, 유아교육학과, 응급구조학과 등 인증학과 및 교원양성기관 평가기준, 학과별 졸업 기준에 따라 수업연한이 증가될 수 있다.

보건복지계열

간호학과 (4년제)

DEPT. OF NURSING

생명 존중을 실천하는 미래 지향적 간호인재 양성



주요교과목

- 기본소양 및 이론(간호학개론, 기독교개론, 예배, 인간심리의 이해, 미생물학, 해부학, 병리학, 외국어)
- 간호 분야별 전공기초교육(기본간호학, 건강사정, 생리학, 의학용어, 임상약리학, 진단적검사와 간호, 간호과정과 비판적사고 등)
- 현장중심 전공 이론&실무교육(성인간호학 이론 및 실습, 지역사회간호학 이론 및 실습, 간호관리학 이론, 정신간호학 이론 등)
- 현장중심 전공심화교육(아동간호학 이론 및 선택실습, 여성간호학 이론 및 선택실습, 간호관리학 이론 및 실습 등)
- 교직이수 교과목(교육학개론, 교육심리, 교육철학 및 교육사, 교육방법 및 교육공학, 특수교육학개론, 교직실무, 학교현장실습 등)

학과장점

- 간호교육인증평가 5년 인증 획득(2020 ~ 2025)
- 2024년 국가고시 합격률 100% 달성
- 수도권 중심 상급종합병원과 보건소 및 산업장을 연계한 질 높은 실습교육
- 보건교사2급 과정 운영 및 매년 중등학교(중고교)임용고시 합격자(보건교사)배출
- 시뮬레이션 센터 확장 및 고도화 • 교원양성교육기관 인증획득

취득자격증

간호사 면허증, 보건교사(2급) 자격증, BLS 자격증, MOS 자격증

졸업 후 진로

임상간호사, 보건교사, 간호직 및 보건직 공무원, 지역사회보건 관련 센터 간호사, 산업 간호사, 임상연구 간호사, 제약회사 CRA(Clinical Research Associate), 대학원(석·박사)진학, 해외취업(미국, 영국, 호주, 두바이 등)

취업사례

21학번 채O희 외 고려대학교 구로병원, 21학번 조O아 서울대학교병원, 21학번 강O랑 국립암센터, 21학번 신O린 중앙대학교 광명병원, 21학번 이O아 서울아산병원, 기타 부천성모병원, 세종병원, 인천성모병원, 한림대 강남성심병원 등 다수 취업

연계실습기관

가톨릭대학교 부천성모병원, 가톨릭대학교 인천성모병원, 가톨릭대학교 은평성모병원, 가톨릭관동대학교 국제성모병원, 강북삼성병원, 고려대학교 구로병원, 국립암센터, 국립정신건강센터, 성애병원(서울), 순천향대학교 부천병원, 세종병원(인천, 부천), 아인병원, 은혜병원

보건복지계열

반려동물보건학과 (3년제)

DEPT. OF COMPANION ANIMAL HEALTH CARE

인천광역시 유일의 동물보건사 양성기관 인증대학



주요교과목

- 전공 기본소양 및 이론 교육(반려동물학, 동물공중보건학, 의약품관리학·해부생리학 및 실습, 동물보건의학용어, 미생물학, 반려동물미용, 반려동물훈련·행동학 및 실습)
- 현장중심의 전공교육(펫푸드 융합트랙 교육, 임상병리학·영상학 및 실습, 동물보건정보관리, 동물질병학, 동물병원 실무 및 실습, 캡스톤 디자인, 동물보건복지 및 법규, 실험동물관리학, 반려동물응용미용 I, II)
- 현장중심의 전공 심화교육(동물외과·내과·응급간호학 및 실습, 반려묘보건학, 특수동물학, 동물병원비즈니스매너, 반려동물재활간호, 동물매개치료, 현장실습, 동물보건기초·임상종합)

학과장점

- 인천광역시 유일의 동물보건사 양성기관 인증대학
- 반려동물 유관기관 업무협약 다수체결
- 수의사 면허를 보유한 전문 교수진의 교육과정 운영

취득자격증

동물보건사, 반려동물 관리사, 반려동물 미용사, 펫푸드 스타일리스트

졸업 후 진로

동물보건사, 반려동물 관리사, 반려동물 미용사, 유기동물보호센터, 반려동물용품회사, 동물매개치료사, 펫푸드스타일리스트, 반려동물 관련 창업 등

취업사례

21학번 구O진 부천SKY동물메디컬센터, 21학번 채O아 VIP동물의료센터, 22학번 오O은 로얄동물메디컬센터, 22학번 김O서 비엔동물전문 의료센터, 22학번 유O은 VIP동물의료센터, 23학번 김O리 VIP동물의료센터, 23학번 이O수 일산동물의료원

연계실습기관

SKY동물메디컬센터(인천, 부평, 계양, 부천), 비엔동물전문의료센터, 로얄동물메디컬센터, 일산동물의료원, 이안동물의학센터, 부평종합동물 의료센터, VIP동물의료센터(청담, 성북), 조이고양이병원X조이강아지병원, 포인트동물의료센터, 광명아이디동물의료센터

보건복지계열

보건의료행정학과 (3년제)

DEPT. OF HEALTH INFORMATION & ADMINISTRATION

보건행정분야에 필요한 실력과 성실함을 갖춘
실무중심형 보건 관리자



주요교과목

보건의료정보관리 실무, 보건의료조직관리, 건강정보보호, 질병 및 의료행위분류, 의무기록정보 분석 실무, 의무기록정보 질향상 실무, 압등록, 의료의 질관리, 건강보험 이론 및 실무, 보건의료통계, 보건의료데이터관리, 의료정보기술, 의료관계법규, 의학용어, 병리학, 해부생리학 의학용어심화, 보건행정, 병원코디네이터, 병원서비스

학과장점

- 보건의료정보관리교육 평가인증 획득
- 보건의료정보관리사, 국가고시 수석합격자 배출
- 보건 관련 다양한 자격 및 면허 취득하고 보건행정 전문직으로 취업
- 직무경험 위해 현장실습 진행 및 진로특강 운영
- 보건의료정보관리사 국가시험이수를 위한 교육과정과 시험대비반 운영
- 3년제 학제로 전문적 교육과정 제공

취득자격증

보험심사평가사 1,2급, 보건의료정보관리사, 병원 코디네이터, 병원행정사, 보건교육사 3급

졸업 후 진로

보건의료정보관리사, 보건의료상담인력, 병원코디네이터, 보험심사평가사, 의료기관 보험심사 및 보험회사 보험심사 인력, 원무과, 보건교육사 등 의료행정 및 사무직

취업사례

22학번 정○윤 이대서울병원, 21학번 송○비 이대서울병원, 21학번 민○아 한국의료재단, 21학번 유○영 인천 길병원, 21학번 제○은 한국의료행정실무협회, 20학번 최○이 이대서울병원, 20학번 홍○화 인천 길병원, 20학번 이○현 부천 세종병원

연계실습기관

국립암센터, 가톨릭관동대학교 국제성모병원, 가톨릭대학교 인천성모병원, 김안과병원, 늘한방병원, 다니엘종합병원, 서울여성병원 부천, 서울특별시 서북병원, 순천향대학교 부속 부천병원, 아인여성병원, 우리들병원(강서), 원광대학교 산본병원, 인천기독병원, 인천백병원

보건복지계열

사회복지학과 (3년제)

DEPT. OF SOCIAL WELFARE

사람과 희망, 마주잡은 두 손이 더 따뜻합니다.



주요교과목

- 전공기초학습교육(사회복지학개론, 인간행동과 사회환경, 청소년문화 등)
- 현장중심 실천교육(사회복지행정론, 사회복지실천기술론, 사회복지현장실습, 청소년기관 현장실습, 청소년 복지)
- 이론과 현장실천을 통합한 심화교육(사회복지재무회계, 프로그램개발과 평가, 청소년지도방법론, 청소년육성제도론)

학과장점

- 졸업생 전원 사회복지사 2급 국가자격증 취득 가능
- 졸업생 전원 청소년지도사 2급 국가자격증 취득 가능
- 졸업생 전원 건강가정사 국가자격증 취득 가능
- 150여 사회복지시설 및 기관과의 산학협력을 통한 취업연계
- 지역사회복지에 초점을 둔 철저한 현장중심의 실천적 교육
- 350여개의 사회복지시설 및 기관과의 산학 협동과 교육적 연계로 취업과 연동되는 효율적 교육
- 입학 전부터 졸업 후 까지 관리되는 지속형 교육

취득자격증

사회복지사2급(보건복지부 국가자격증), 청소년지도사2급(여성가족부 국가자격증), 건강가정사(여성가족부 국가자격증), 노인상담사(비교과 개설시 선택취득), 미술치료사(비교과 개설시 선택취득)

졸업 후 진로

사회복지사(종합사회복지관/노인복지관/장애인복지관/노인재가복지시설/지역아동센터 등 사회복지관련 기관 및 시설), 일반기업체 사회공헌팀, 사회복지 전담공무원 등 공공기관, 청소년 수련관 및 수련원, 청소년 문화의 집, 청소년 단체 등의 청소년 관련 시설 취업

취업사례

23학번 김○연 김포시노인종합복지관, 23학번 최○름 계양구가족센터, 22학번 주○경 구립계산노인복지관, 21학번 권○비 김포시노인종합복지관, 20학번 김○서 서울영등포구청 지방행정서기보, 20학번 윤○단 가좌2동행정복지센터, 20학번 이○은 가좌2동행정복지센터

연계실습기관

계양구가족센터, 구립계산노인복지센터, 인천행복한돌봄 계양지역아동센터, 파주시장애인종합복지관, 부평중부종합사회복지관, 행복가정상담센터, 늘푸름보호작업장, 고강종합사회복지관, 김포시노인종합복지관 등

보건복지계열

스포츠재활학과 (3년제) 신설

DEPT. OF SPORTS REHABILITATION

몸과 마음의 회복, 현장에 강한 스포츠재활 인재 양성소



학과소개

스포츠재활학과는 스포츠 손상 예방과 재활, 체력 회복을 전문적으로 지원하는 재활운동 전문가를 양성하는 학과입니다. 운동처방, 기능 회복, 체형 교정, 퍼포먼스 향상 등 다양한 목적에 맞춘 과학적 트레이닝을 통해 건강한 삶과 신체적 기능 향상에 기여하는 헬스케어 전문가를 배출합니다. 실무 중심의 커리큘럼과 최신 실습 장비를 기반으로 임상·현장 연계 교육을 강화하며, 고품화 사회, 생활체육 확산, 웰니스 산업 확대에 발맞춰 경인여자대학교 스포츠재활학과는 전문성과 현장성을 겸비한 커리큘럼으로 재활과 건강, 그리고 스포츠의 중심에서 활약할 여성 인재를 키워냅니다.

취업분야

생활체육센터 등의 운동지도 분야, 보건소 및 건강증진센터 등의 건강관리 분야, 스포츠재활센터 등의 건강운동관리 및 운동 재활 분야, 문화체육관광부 국민체력100 체력인증센터, 스포츠 산업체 경영자, 시군구 체육회 행정 및 지도자 등에서 근무할 수 있는 역량을 갖춘 전문가 양성

취득자격증

- 국가자격증 : 건강운동관리사, 생활스포츠지도사, 장애인스포츠지도사, 노인스포츠지도사, 유소년스포츠지도사, 스포츠경영관리사
- 민간자격증 : 선수트레이너, 운동사, 임상운동전문가 ACSM, 퍼스널/특수 트레이너, 교정운동전문가, 스포츠테이핑, 스포츠 마사지, 필라테스 자격증, 국제 응급처치 강사 등

관련직업

운동재활사, 건강운동관리사, 물리치료 보조사, 스포츠 재활 트레이너, 피트니스센터 강사, 체형교정 전문가, 노인운동 프로그램 강사, 특수체육 코디네이터, 재활 프로그램 코치, 선수 재활 트레이너, 체력측정 및 분석 전문가, 보건의료 및 건강교육 컨설턴트

보건복지계열

식품영양학과 (3년제)

DEPT. OF FOOD NUTRITION

국민건강 증진에 기여하는 영양사 및 식품영양전문가 양성



주요교과목

- 식품영양 기초이론(기초영양학, 고급영양학, 식품화학, 한국조리/외국조리 및 실습, 커피바리스타 실무·창업·푸드테크, 식품미생물학 등)
- 식품영양 기초 및 심화이론(급식경영학, 실험조리 및 관능평가, 식품재료학, 영양판정, 식사요법, 식품가공학, 공중보건학)
- 식품영양 심화이론(임상영양학, 단체급식관리, 생애주기영양학, 기능성식품학, 식품위생 및 법규, 지역사회영양학, 영양생화학등)

학과장점

- 보건의료전문가 양성을 위한 영양사 국가면허 교육과정 운영
- 식품영양관련 산업체와의 산학협력 기반 실무역량 강화(인천광역시영양사회, (사)한국음료직업교육개발원, 인천식품제조연합회, (주)SRC, CJ프레시웨이, (주)풀무원푸드앤컬처, 본푸드서비스, 정우푸드 등과 산학협력 진행 및 가족회사 운영)
- 캡스톤디자인 연계 산학협력 프로젝트 운영
- 식품영양학 분야의 공공적 역할 수행 • 특화자격과정 운영
- 「영양교육봉사단」 전공 동아리 및 창업동아리 운영을 통한 취·창업 지원

취득자격증

영양사, 식품산업기사, 조리사, 위생사, 조리산업기사, 조리기능사, 식품위생관리사, 제과제빵기능사, 커피바리스타, 국제바리스타(SCA 주관)

졸업 후 진로

- 영양분야(산업체영양사, 학교급식영양사, 병원급식영양사, 위탁급식영양사, 어린이·사회복지급식 관리지원센터영양사)
- 식품분야(식품연구소 연구원, 식품제조업체의 품질 관리인, 식품가공 및 제조원, 위생사, 바리스타, 국제 바리스타 등)

취업사례

22학번 유○지 송도고등학교 영양사, 22학번 박○연 인천시 중구 AACT 영양사, 19학번 이○진 연주중학교 영양사, 19학번 문○경 인천시 계양구 어린이·사회복지 급식관리지원센터, 17학번 노○원 인천시 계양구 어린이·사회복지 급식관리지원센터

연계실습기관

인천시 서구 어린이·사회복지 급식관리지원센터, 인천시 계양구 어린이·사회복지 급식관리지원센터, 인천광역시영양사회, (주)풀무원푸드앤컬처, 본푸드서비스, 정우푸드, CJ프레시웨이, 씨엔버푸드, 제이제이케이터링, 상아푸드서비스, 인천탑병원, 그린푸드, 인천연수자활센터

보건복지계열

유아교육학과 (3년제)

DEPT. OF EARLY CHILDHOOD EDUCATION

어린 시절에 행복한 사람이 평생 행복하다

-포마스 플라-



주요교과목

- 유아교육 전공 기초다지기(교과교재연구 및 지도법, 놀이지도, 영유아발달, 유아교육과정, 유아교육론)
- 이론과 현장실습을 통한 유아 교육 현장 이해하기(영유아교수방법론, 유아동작교육, 유아과학교육)
- 예비유아교사로서의 인성과 전문 직무능력 습득하기(부모교육, 교과교육론, 캡스톤디자인, 아동권리와복지, 학교현장실습)

학과장점

- 2024년 교육청과 연계한 학교현장실습집중학기제 최대인원 수료
- 캐나다 글로벌 현장학습 4명 파견
- 매년 유치원 해외봉사 실시
- 교육청과 연계한 유보통합 프로그램 진행
- 교원양성기관 평가 최우수 등급 획득
- 유치원 교원 임용고시 합격자 다수 배출
- 학사과정 개설 학과
- 부속유치원을 통해 실무 현장에 대한 빠른 이론 습득 가능
- 실무 현장에 대한 빠른 이론 습득 가능
- 일본 해외전공연수

취득자격증

국가시험(유치원임용고시, 유치원 정교사 2급, 보육교사 정교사 2급, 응급처치 외 다수)

졸업 후 진로

공립 및 사립 유치원 정교사, 공립 및 사립 어린이집 보육교사, 아동상담센터, 어린이 박물관 교사, 방과후 교사, 아동문학가, 아동심리센터, 유아놀이학교 등 유아교육 관련 분야 전문가

취업사례

22학번 윤○진 밀알유치원, 22학번 이○이 경인부속유치원, 21학번 송○희 구립작전어린이집, 23학번 조○주 해승유치원, 20학번 임○민 신한키즈일산어린이집

연계실습기관

경인여대 부속유치원, 연희유치원, 참사랑유치원, 부광유치원, 밀알유치원, 영광유치원 외 30개 기관 다수

보건복지계열

응급구조학과 (3년제)

DEPT. OF PARAMEDICINE

생명을 지키는 최전선, 응급구조과에서 시작됩니다.



주요교과목

- 응급구조 전공기초(해부학, 생리학, 의학용어, 병리학, 응급의료관련법령)
- 응급구조 전공실무(응급환자관리학 및 실습, 응급환자평가 및 실습, 구급현장 실습, 전문 기도관리 실습)
- 응급구조 전공심화(전문심장소생학 및 실습, 전문외상 응급처치학 및 실습, 전문내과 응급처치학 및 실습)

학과장점

- 생명을 살리는 응급의료 전문인 양성
- 최신 실습 환경 및 첨단 교육 시스템
- 폭넓은 진로 및 자격증 취득 지원
- 공공성과 사명감을 갖춘 인재 양성
- 높은 취업률과 다양한 실습 연계

취득자격증

1급 응급구조사, KBLS(한국기본소생술), NDLS(국가재난응급의료교육, TCCC(전투적사상자처치교육), KALS(한국전문소생술), PHTLS(병원 전 외상소생술), 수상구조사

졸업 후 진로

- 공공분야(국가 및 지방자치단체)(소방, 해양경찰, 산림청, 보건직)
- 응급의료기관(대학병원, 종합병원)
- 산업체(기업자체소방대, 응급환자이송업체)
- 국방부(부서관, 군무원)

보건복지계열

작업치료학과 (3년제)

DEPT. OF OCCUPATIONAL THERAPY

전문적 실무역량과 바른 인성을 갖춘
Well-being 재활전문가 작업치료사 양성



주요교과목

- 작업치료 전공기초(의학용어, 아동발달, 해부학, 생리학, 기능해부학, 장애아동의 이해, 정신건강개론, 신경과학, 재활학, 감각운동평가 등)
- 작업치료 전공심화(신경계작업치료, 근골격계작업치료, 감각처리장애와 중재, 아동검사 및 평가, 정신사회작업치료, 노인작업치료, 지역사회재활, 작업치료평가도구, 일상생활활동, 운동재활, 보조공학 등)
- 작업치료 전공실무(작업치료사임상실습, 지역사회작업치료실습, 임상적용 및 사례연구 등)

학과장점

- 면허 및 국가자격 취득 교육
- 생애주기 및 질환에 따른 전문재활치료 교육
- 실무역량 강화를 위한 체계화된 임상실습 교육
- 임상이 취업특강을 통한 전공역량강화 프로그램 운영
- 스마트기술 및 디지털 작업치료 역량 함양을 위한 교육
- 수도권 중심 상급종합병원, 재활전문병원 및 지역사회기관 연계를 통한 실습교육

취득자격증

작업치료사(면허증), 감각발달재활사(국가자격증), 보조공학사(국가자격증), 인지재활전문가, 운전재활전문가, 인지활동지도사, 주택개선지도사, 재활보조기기실무사 등

졸업 후 진로

- 의료기관(대학병원, 종합병원, 재활전문병원, 요양병원, 정신병원 등)
- 지역사회기관(보건소, 치매지원센터, 아동발달센터 및 연구소, 장애인복지관 등)
- 공공기관(보건복지부, 국민건강보험공단, 한국장애인고용촉진공단, 각 시·도 교육청 특수교육지원센터, 광역치매센터, 광역재활병원, 보조공학/재활공학센터)
- 대학병원 및 연구소 임상연구원 • 해외취업(미국, 영국, 호주 등)
- 발달센터, 요양원, 직업재활시설 창업

보건복지계열

치위생학과 (3년제)

DEPT. OF DENTAL HYGIENE

평생 구강건강을 책임지는 통합관리 전문가 양성



주요교과목

- 기초치위생학(구강해부학, 치아형태학 및 실습, 구강조직발생학, 구강미생물학, 구강병리학, 구강생리학, 치위생세미나)
- 임상치위생학(임상치위생학, 치과감염방지 및 응급처치, 치과임상전단계실습, 임상치위생학 실습)
- 임상치과학(치과재료학 및 실습, 치주학, 치과보철학, 소아청소년치과학, 치과보존학, 치과교정학, 구강악안면외과학, 디지털 치과방사선학 및 실습, 치과건강보험 및 실습, 치과임플란트학)
- 치위생관리학(예방치과학 및 실습, 구강보건교육학, 구강보건교육학실습 및 캠프디자인, 공중구강보건학, 지역사회구강보건학 및 실습, 구강보건통계학, 의료관계법규)

학과장점

- 인천시치과의사회 업무협약
- 오스템 임플란트(주) 업무협약
- 인천시 다수의 치과와 대외협력 및 가족회사 체결 추진

취득자격증

치과위생사 면허증, 병원코디네이터, 치과감염관리사, 치과보험청구사, 심폐소생술 provider, 병원사무관리사

졸업 후 진로

- 병·의원 분야(치과 병·의원, 대학치과병원 및 종합병원 치과병원)
- 공공기관분야(보건소, 학교 구강보건실)
- 기업체 분야(치과기자재 및 임플란트 회사, 구강위생용품 회사)
- 교육/연구기관(대학교 치위생학과 조교 및 연구원, 구강보건 연구소)
- 기타 특수 분야(건강보험심사평가원, 질병관리청, 국립과학수사연구원)

보건복지계열

바이오환경학과 (2년제)

DEPT. OF BIOENVIRONMENTAL SCIENCE

산업체의 환경기술인 및
바이오환경측정분석전문가 양성



주요교과목

- 환경기초이론 및 실험(수질환경개론, 대기환경개론, 환경보건학, 환경데이터처리, 일반화학, 일반화학실험, 환경미생물, 수질오염방지기술, 대기오염방지기술, 수질오염공정시험법, 대기오염공정시험법, 환경생태학)
- 환경전공이론 및 실험(폐기물, 토양오염, 환경캡스톤디자인, 환경현장실습, 유기물질 기기분석, 무기물질 기기분석, 환경실무, 환경분석, 실내환경관리, 환경에너지학, 환경과창업론)

학과장점

- ESG시대 전도유망학과
- 국가기술자격증 최다 학과
- 바이오환경학과 학사학위 전공심화과정으로 진학 가능

취득자격증

환경기능사, 화학분석기능사, 위험물기능사, 수질환경산업기사, 대기환경산업기사, 온실가스산업기사

졸업 후 진로

(주)제일엔비텍, (주)세진환경보건연구소, (주)대하엔지니어링, (주)대일환경, (주)한솔환경산업, (주)불스원

취업사례

23학번 양○○ 인천시보건환경연구원, 23학번 전○○ 맑은물환경연구소, 22학번 박○○ 대일환경, 22학번 유○○ 두루엔케이주식회사, 22학번 박○○ 나사렛국제병원, 22학번 홍○○ 남인천종합환경연구원, 22학번 정○○ 청룡환경, 20학번 박○○ 삼구아이앤씨

연계실습기관

(주)제일엔비텍, (주)세진환경보건연구소, (주)대하엔지니어링, (주)대일환경, (주)한솔환경산업, (주)불스원

보건복지계열

반려동물산업학과 (2년제)

DEPT. OF COMPANION ANIMAL INDUSTRY

바른 지식과 기술로 생명 존중을 실천하는
반려동물산업 전문 인재 양성



주요교과목

반려동물미용, 반려동물관리학, 반려동물산업분석, 반려동물 기초지식과 이해, 기초컴퓨터활용, 반려동물행동학, 서비스커뮤니케이션, 반려동물생활디자인실무, 반려동물영양학, 동물매개치료, 반려동물훈련학, 직업윤리 및 법규, 반려동물장례관리실무, 펫푸드, 동물실험의 원리와 응용, 펫 마사지 및 아로마테라피, 반려동물스타트업, 마케팅실무

학과장점

- 경인여대 반려동물산업학과는 생명을 소중히 여기는 가치관을 기본으로, 체계적인 이론 수업과 현장 경력이 풍부한 전문 교수진의 실무 교육을 통한 반려동물 전문가 양성
- 실무 교육이 전문적으로 이루어질 수 있는 다양한 교내 실습실(실내·외 훈련장, 동물미용 실습실 등)을 갖추고 있어 차별화된 실습 가능
- 푸드, 패션 등 관련 학과와의 연계를 통해 내실있는 교육
- 반려동물 연관 산업에서 전문적으로 자신의 능력을 발휘할 수 있을뿐 아니라 새로운 비즈니스 기회를 포착할 수 있는 창의적이고 혁신적인 반려동물산업 인재 양성

취득자격증

반려견스타일리스트(국가자격증), 반려동물행동지도사(국가자격증), 동물행동심리상담사, 반려동물관리사, 반려동물매개치료사, 반려동물영양사, 반려동물수제간식전문가, 반려동물건강관리사, 반려동물장례지도사, 반려동물아로마지도사, 애견용품디자이너 등

졸업 후 진로

반려동물미용업, 반려동물위생관리업, 펫아로마테라피 업체, 동물행동상담센터, 훈련소, 동물병원, 반려동물유치원, 반려동물장례식장, 펫푸드제조업체, 수제사료·간식업, 반려동물 영양상담소, 반려동물카페, 반려동물호텔, 동물매개치유센터, 반려동물관련 창업 등

보건복지계열

스포츠헬스케어학과 (2년제)

DEPT. OF SPORTS & HEALTH CARE

스포츠를 즐기며 건강하고 행복한 100세 시대!!



주요교과목

- 전공 이론 과목 : 스포츠지도론, 바디컨디셔닝, 헬스 트레이닝론, 디지털헬스케어, 운동영양학, 운동생리학, 전공자격증세미나 I / II 등
- 전공 실기 과목 : 수영/골프, 요가/필라테스, 하계스포츠(요트), 동계스포츠(스키), 아웃도어스포츠(승마/캠핑/트레킹 등), 종합실기 등
- 현장 실무 과목 : 복합레저리조트실무, 헬스케어컨설팅실무 등

학과장점

- 전문직업교육을 통해 공인된 스포츠헬스케어 여성 전문가 양성
- 스포츠케어 매니저 : 상업/공공/학교/지역사회 스포츠센터(시설), 유소년 스포츠단, 노인 체육시설, 복지관, 호텔리조트 등에 취업하여 스포츠 지도사와 시설 운영·관리자로 활동
- 헬스케어 매니저 : 건강검진센터, 병원, 스포츠의학센터에 취업하여 운동지도사 및 운동처방사로 활동

취득자격증

생활스포츠지도사, 건강운동관리사, 유소년스포츠지도사, 노인스포츠지도사, 수상인명구조사, 수상안전요원, 응급처치사, 레크리에이션지도사, 뉴스포츠지도사, 퍼스널헬스 트레이너, 각 종목별(수영, 골프, 승마, 요트, 윈드서핑, 스키, 캠핑, 요가, 필라테스 등) 자격증 취득

졸업 후 진로

생활스포츠지도사, 건강운동관리사, 유소년스포츠지도사, 노인스포츠지도사, 레포츠시설관리자, 호텔리조트매니저, 신체활동지도사, 야외활동지도사, 퍼스널헬스 트레이너, 체형관리사, 스키패트롤, 골프매니저, 수상안전요원, 레크리에이션지도사, 요가지도사, 필라테스지도사, 놀이치료사, 운동지도사, 운동처방사 등

취업사례

인스파이어호텔 수영장안전요원, 베리아델스마클럽 지도사, 블루라운 수영강사, BOB어린이수영장 수영강사, 스카이스위밍 수영강사, 휘트니 스피플 헬스장 트레이너, 바디채널 헬스장 트레이너, 썬PT스튜디오 트레이너 등

연계실습기관

동남스포피아, 블루라운, 대한키즈스웍스쿨, AT스포츠센터, 청흥문화체육진흥원, 프리즘필라테스교육원, 이필라테스센터, 대한자세통합필라테스협회, 샌드짐, 올스타짐, 위피크, 베리아델스마클럽, 경기도요트협회, 대한적십자사 인천지사, 휘닉스평창/중앙제주, 자나라인

K-Culture계열

디지털미디어디자인학과 (3년제)

DEPT. OF DIGITAL MEDIA DESIGN

창의력을 현실로, 미래를 디자인합니다.



주요교과목

- 디자인 기초를 쌓는 시간(디지털사진스튜디오, 디지털디자인, 드로잉, 타이포그래피, 시각정보디자인, 디지털조형실기)
- 디자인 실력을 키우는 성장의 시간(포토샵테크닉, 벡터그래픽디자인, 웹코딩, 일러스트레이션, 영상광고디자인, 디지털이미지표현기법, 웹디자인)
- 경쟁력있는 예비디자이너(UI/UX 디자인, 브랜드아이덴티티디자인, 디지털콘텐츠디자인, 패키지디자인, 포트폴리오, 캡스톤디자인)

학과장점

- 높은 취업률과 다양한 취업처
 - 수도권 디자인계열 대비 높은 취업률
- 실무형 역량 교육과정 운영 및 산업체 연계 인턴 실습
- 3+1 학사학위 교육과정 운영
- iMac 실습실 등 5개 컴퓨터 실습실 운영

취득자격증

컴퓨터그래픽스 운용기능사, 웹 디자인 기능사, 컬러리스트, GTQ(그래픽기술자격)

졸업 후 진로

디자인에이전시, 홍보담당, 그래픽디자인, 기업체 디자인실, 영상광고디자인, 게임 및 애니메이션 관련회사, 멀티미디어 콘텐츠 및 e-Learning 웹디자이너, 온라인 쇼핑몰, 이벤트 전시기획 업체 외 다수

취업사례

NAVER, 롯데온, LINE, MBC 및 다양한 디자인 에이전시 취업 연대, 흥대, 이대, 성대, 국민대 등 대학원 진학

연계실습기관

한티피알디자인, (주)더디브랜드, 디자인톡톡, 주식회사빅애플 커뮤니케이션즈, 애드컴, 웨스트코(주), 어썸미디어

K-Culture계열

영상방송학과 (3년제)

DEPT. OF VIDEO BROADCASTING

방송사 입성의 지름길
방송사 취업, 현실이 됩니다!



주요교과목

- 영상제작기초(방송영상학개론, 영상제작기획, 스토리텔링, 카메라촬영, 비디오그래픽스, 영상디자인, 영상편집, 컴퓨터와시활용)
- 영상제작응용(영상콘텐츠분석, 시나리오콘티작성, 모션그래픽스, 2D애니메이션, 3D그래픽스, 자막제작, 영상제작실습, 종합편집)
- 영상제작실무(스튜디오제작실습, 고급영상제작, VR영상제작, 캡스톤디자인, 영상데이터관리, 방송편성실무, 취창업과진로탐색)

학과장점

- 취업생 95% 이상 방송사 취업
- 최신 방송스튜디오 완비
- 방송사 출신 교수진의 현장 밀착 교육
- 자격증 연계로 취업 경쟁력 강화
- 1년 과정 실무중심의 학사학위 전공심화과정 운영
- 콘텐츠 기획부터 제작까지 실무형 전문가 양성

취득자격증

영상편집자격증(1,2급), 영상촬영자격증(1,2급), 그래픽기술자격증(GTQ(포토샵) 1급, GTQ(일러스트레이터) 1급), 정보기술자격증(ITQ엑셀, ITQ아래나글, ITQ파워포인트)

졸업 후 진로

방송연출(PD), 방송연출보조(AD, FD), 영상편집, 영상그래픽디자인, 방송편성·운영, 자막편집, 인제스트, 홈쇼핑 기획·연출(MD), 유튜브 방송 제작, 영상콘텐츠 제작, 스크립터, 방송사무 등

취업사례

22학번 유○주 MTN 머니투데이, 22학번 김○지 후니드, 21학번 배○연 MBC, 21학번 주○용 TV조선, 20학번 강○유 SBS, 20학번 이○연 ENA, 20학번 조○주 MBC플러스, 20학번 이○연 한국경제TV

연계실습기관

(주)하늘바다, (주)편집마을, 컬처마스터, 원모어픽처스, 미디어리

K-Culture계열

컴퓨터소프트웨어학과 (3년제)

DEPT. OF COMPUTER SOFTWARE

IT융합기술로 4차 산업혁명을 이끌어 나가는 인재 양성
소프트웨어가 세상을 바꾼다
Software Is Still Eating The World -포브스(Forbes)



주요교과목

데이터처리실습, 컴퓨터개론, 진로설계와 코딩실습, 웹그래픽, 인공지능개론, 인공지능프로그래밍, 프로그래밍어, 자료구조, UI/UX디자인, 정보통신, 웹퍼블리싱, 데이터베이스, 시스템분석 및 설계, 운영체제, 자바프로그래밍, 소프트웨어테스팅 실습, 정보 보호, 반응형 웹, IoT, 프론트엔드 & 백엔드 프로그래밍, 프레임워크, 데이터시각화

학과장점

- 기초부터 실전까지! 4차 산업혁명 시대! 당신을 위한 실무형 소프트웨어 교육
- 실무 중심 교육과정
- 산업 맞춤형 인재 양성
- 디지털 융합시대에 맞춘 교육
- 다양한 진로와 넓은 취업 분야

취득자격증

정보처리산업기사, 프론트엔지니어, AICE(AI Certificate for Everyone), 데이터 분석 준전문가(ADsP), 빅데이터분석기사, 사물인터넷전문가 1급, SW 코딩 자격, ITQ, MOS 등

졸업 후 진로

모바일 앱 개발자, 프론트엔드 및 백엔드 개발자, IoT 엔지니어, 빅데이터 분석 엔지니어, 인공지능 서비스 관련 엔지니어, 데이터베이스 엔지니어, 시스템 엔지니어, 네트워크/클라우드 엔지니어, 정보보안 엔지니어, 코딩강사, 프로그램 테스트 전문가, 웹 퍼블리셔 전문가 등이 필요로 하는 지식을 습득하여 소프트웨어(인공지능, 빅데이터, 웹, 모바일, DB, 게임, 멀티미디어)개발회사, 컴퓨터관련 사업체 및 연구소, 정보통신 업계, 금융계, 컴퓨터통신 및 멀티미디어 정보처리분야, 인터넷 및 인트라넷 관련 분야, 전산 사무 분야, 네트워크 설계 및 관리업체, 웹/서버 솔루션 개발 및 관리업체, 콘텐츠 제공 및 인터넷 서비스 제공업체로 진출

연계실습기관

(주)마이스소프트, (주)케이앤아이, (주)이앤에스아이티, (주)온라인피어스, (주)엠에스벤처, 코드마인드(주), (주)제론랩파트너스, (주)세이버, (주)펜타코드, (주)이에이치디, (주)심플한, (주)디비엔텍, 원투씨엠(주)

K-Culture계열

관광학과 호텔관광전공 (2년제)

DEPT. OF TOURISM HOTEL & TOURISM MANAGEMENT MAJOR

4차산업시대를 선도하는 국제적 수준의
호텔, 관광, 카지노 서비스 전문가 양성



취업사례

22학번 양O윤 외 9명 파라다이스시티호텔, 22학번 서O원 외 27명 인스파이어 엔터테인먼트 리조트, 22학번 김O현 미국 라스베이거스 아틀란티 호텔&리조트, 22학번 정O정 노란풍선, 23학번 최O진 이비스스타일엠베서더 인천에어포트, 23학번 양O유 하워드존슨호텔

연계실습기관

파라다이스시티호텔, 송도오라카이호텔, 이비스스타일엠베서더 인천에어포트, 인스파이어 엔터테인먼트리조트, 오크우드프리미어호텔(코엑스점, 인천점), 롯데호텔, 더플라자호텔

주요교과목

- 호텔 관광경영과 기본소양 및 이론(레저리조트산업론, 호텔 및 카지노딜링 실습, 이벤트 기획, 호텔 웨딩플래닝 관련 수업 등)
- 호텔, 관광 실무 및 이론 심화교육(호텔프론트, 컨시어지 등 호텔 실습, 카지노 딜링 실습, 컨벤션,이벤트 기획 실습 등)
- 일·학습 병행제 교육(재학 2학년 1년간 기업훈련과 학습을 병행하며 과정 수료 후 국가자격증 취득과 취업을 보장하는 실무중심 과정으로 4대보험 가입, 훈련 및 근무시간에 대한 최저임금 이상의 기업 훈련비 지원)(전국 유일 '외국인카지노딜러' 과정, '호텔식음료서비스' 과정 운영 중)

학과장점

- 호텔, 외국인 전용 카지노, 항공사, 여행사 등 관광 기업 맞춤 기반 교육과정 운영
- 일·학습병행제 운영으로 확실한 학생 취업을 보장
- 일·학습병행제 2022학년도 운영평가 전국 유일 'S'등급, 2023학년도 'A'등급 획득
- 동, 하계 방학 중 현장 중심 실무 교육 진행하여 취업경쟁력 강화

취득자격증

호텔종사원 자격증, AHAL(미국 호텔협회 자격증), 중국어 HSK, CPT, 영어 TOEIC, TOEIC SPEAKING, 일본어 JPT, JLPT, 조주사 자격증, 소물리에 자격증, 바리스타자격증, 예약 시스템 자격증, SMAT(서비스경영자격증), 관광통역 안내원 자격증, 카지노 서비스 운영사 자격증

졸업 후 진로

국내취업(북한리조트, 호텔, 외국인전용 카지노, 대형 여행사, 항공사 지상직, 크루즈, 면세점, 컨벤션 및 이벤트 기획사, 일학습병행 참여를 통한 5성급 호텔 및 외국인 전용카지노 취업보장)
국외취업(일본 및 영어권 소재(호주, 미국, 캐나다 등) 호텔 및 기업체, 해외 인턴십과 취업, 싱가포르, 중국, 필리핀, 말레이시아 등 아시아 주요국가 인턴십 연계)

K-Culture계열

관광학과 관광외국어전공 (2년제)

DEPT. OF TOURISM TOURISM AND FOREIGN LANGUAGES MAJOR

글로벌 시대 외국어교육을 바탕으로 관광산업의
높은 부가가치 창출



취업사례

22학번 문O영 홋카이도 다테지다이, 20학번 김O지 오키나와 유인치 호텔, 20학번 송O선 후쿠오카 공항, 20학번 엄O윤 롯데면세점 프라다, 19학번 김O진 오키나와 나하 공항, 19학번 천O영 후쿠오카 공항, 19학번 윤O아 세펙트, 17학번 이O서 대만FLEURLIS 호텔

연계실습기관

DS글로벌, PLAN·DO·INTERNATIONAL, (주)부루벨코리아, (주)제이에스파트너, (주)월드코리아, WD호텔, (주)한국서비스진흥협회, K-TEC 매패워

주요교과목

- 외국어교육(일본어, 중국어, 영어, 문화관광 일본어/중국어)
- 관광서비스실무교육(관광학개론, 관광자원해설, 여행요금과 상품상담, 항공예약실무, 듀티프리실무, 관광콘텐츠기획/제작/실습)

학과장점

- 외국어 교육과 해외 진출을 위한 관광실무 교육
- 일본·대만 현지 관광기업 매학기 인턴십 프로그램 실시
- 일본·중국대학 매학기 교환학생 파견으로 다양한 해외 현지 경험
- 영어를 활용한 해외 현지 교환학생 경험
- 다양한 해외 현지 봉사 프로그램
- 관광통역안내사 배출

취득자격증

일본어능력시험(JLPT), JPT, 중국한어수평고시(HSK), 중국어실용능력시험(CPT), 항공예약시스템자격증, 관광통역안내사

졸업 후 진로

일본 공항지상직, 호텔 취업 및 대만, 아시아권 해외 현지 취업, 일본 및 중국대학 편입, 국내공항 및 시내 면세점, 호텔, 외국인 전용 카지노, 여행사 취업

K-Culture계열

세무·통상학과 세무회계전공 (2년제)

DEPT. OF TAXATION AND INTERNATIONAL TRADE
TAXATION & ACCOUNTING MAJOR

맞춤형 세무회계교육, 실무형 세무전문인



주요교과목

- 회계 및 세무 기초이론(회계의 이해, 세법의 이해, 경영의 이해, 기업회계, 전산회계1, 2, 원가관리회계, 소득세무회계, 부가가치세회계)
- 실무중심의 심화교육(법인세무회계, 부가가치세신고, 전산세무1, 2, 전산세무실무, 기업회계실무, 재무제표분석, 원천징수실무)

학과장점

- 현장직무능력을 갖춘 세무 전문성 교육
- 인성을 갖춘 직업인이 되기 위한 취업 교육
- 자격증 취득 강화를 위한 특강 교육
- 경영정보처리능력 향상을 위한 컴퓨터활용 교육
- 현장실습을 통한 실무 경험 및 진로의 확장성
- 학사학위 연계 학과

취득자격증

전산회계1,2급, 전산세무1,2급, 세무회계1,2,3급, 기업회계1,2,3급, 재경관리사, 회계관리1,2급, - FAT 1,2급, TAT 1,2급

졸업 후 진로

세무·회계분야 전문 자격증 취득을 통한 전문직(세무사, 공인회계사), 기업의 회계·세무직과 총무·인사·비서직, 세무직 공무원, 일반직 공무원, 세무법인·사무소 전문사무직, 4년제 대학 편입 등

취업사례

22학번 최○지 인천하이병원, 22학번 음○현 안전회계법인, 22학번 손○영 관세법인 한주, 22학번 이○현 현대T&E(현대백화점계열), 20학번 김○연 율촌화학, 19학번 선우○아 세무법인드림엔, 19학번 김○은 BSN신소재, 19학번 김○희 하나금융 IT, 19학번 강○아 삼성바이오

연계실습기관

한국세무사회, 인천지방세무사회, 세무법인 세광, 세무법인 태강, 세무법인 아이텍스, 세무법인 경인, 나이스세무법인

K-Culture계열

세무·통상학과 국제통상전공 (2년제)

DEPT. OF TAXATION AND INTERNATIONAL TRADE
INTERNATIONAL TRADE & COMMERCE MAJOR

국제통상(무역) 및 물류 분야에서 실무 중심의
맞춤형 교육을 통해 전문 국제비즈니스 인재양성



주요교과목

- 국제통상(무역) 및 물류 기본 지식 함양(무역학개론, 무역실무 이론 및 실습, 무역영어 I 및 무역영어 II, 국제운송론, 무역보험론, 국제통상계약관습, 국제통상결제, 비즈니스영어회화, MOS실무)
- 실무중심의 심화교육(국제통상마케팅, 국제운송론, FTA원산지관리, 수출입통관실무, 물류관리개론, 무역서류작성실습)

학과장점

- 국제무역 및 국제물류 분야 수도권 취업을 상위권 학과
- 현재 일·학습병행제 선정학과로 학생이 일·학습병행제도를 1학년 2학기 때 선택하면 졸업과 동시에 취업 보장
- 경인여자대학교 국제통상학과 졸업자 초청 취업 특강을 개최
- 미국, 중국, 일본 등 매학기 교환학생 파견으로 다양한 현지 경험
- 4년제 학사학위 운영과 다양한 특강 개최로 학생의 자격증 취득 독려

취득자격증

국제무역사, 무역영어 1·2·3급, 물류관리사, 원산지관리사, 원산지실무사, 관세사(제1차, 제2차), 보세사, 수입관리사, 유통관리사, 해무사, 선물거러사, 손해사정인(보험 관련) 등

졸업 후 진로

일반무역회사(제조업 중심), 선박회사 및 포워딩 회사, 관세법인 및 관세사무소, 국제물류 관련 회사, 은행(외환업무 취급기관), 관세직 공무원, 삼성전자로지텍, LX판토스 등 대기업 계열 물류회사, Maersk(덴마크), Yang Ming(대만), Evergreen(대만) 등 외국계 선박회사, 보세운영업자 및 보세운송업자, 항공회사, 국내유통회사, 한국무역협회와 대한무역투자진흥공사(Kotra) 등 국내무역유관기관

취업사례

22학번 윤○원 우진인터로지스, 22학번 손○나 포레스트밀데일리, 22학번 노○서 프로비아, 22학번 최○연 롯데글로벌로지스, 22학번 손○은 베가로지스(주), 22학번 배○진 맥스국제운송(주), 21학번 장○윤 현대중공업, 21학번 박○은 에어웨이 익스프레스, 21학번 이○지 (주)엔켈

연계실습기관

(주)GS 네트웍스, 한국관세사회 인천/인천공항지부, 한국무역협회 인천지부, (주)레디코리아, 관세법인 한림, 한국관세물류협회, (주)조양인더스트리, (주)아스트루텍, (주)S-LOGIBIS, (주)아이피투비, (사)한국IT비즈니스진흥협회, 관세법인 천지, 인천 관세법인, 관세법인 한주

K-Culture계열

뷰티학과 (2년제)

DEPT. OF BEAUTY

글로벌시대의 준비된 프로~!!

경인여자대학교 뷰티학과



주요교과목

- 뷰티케어(병원코디네이터실무, 화장품학, 에스테틱 세미나 및 실습, 메디컬 스킨케어, 뷰티매니지먼트, 모발 및 두피관리실습 등)
- 메이크업(베이직 메이크업, 어드밴스드 메이크업, 일러스트레이션, 퍼스널 이미지메이킹, 아트 메이크업, 네일아트 디자인 등)
- 헤어뷰티(드라이스타일링, 업스타일, 헤어컷트, 헤어펌, 헤어컬러링, 비주얼디렉팅 등)

학과장점

- 한국과 독일의 현장 맞춤 뷰티테라피 융합교육
- K-뷰티와 글로벌 현장중심의 스킬교육
- 한국과 영국의 헤어디자이너 병행학습 및 현장 실무교육

취득자격증

미용종합면허 취득(피부미용사, 메이크업미용사, 헤어미용사, 네일미용사), 미용사(피부)국가자격증, 미용사(네일)국가자격증, 미용사(메이크업)국가자격증, 두피모발관리사 자격증, 병원코디네이터

졸업 후 진로

피부관리사, 헤어디자이너, 병원코디네이터, 메이크업아티스트, 두피모발관리사, 네일미용사, 메디컬 에스테티션, 화장품 브랜드 회사, 메이크업 스튜디오, 뷰티 컨설턴트, 국내 및 국외 헤어살롱브랜드 매니저, 미용교육 강사, 웨딩샵 및 스튜디오 스타일리스트, 방송연예 코디네이터, 뷰티아카데미 강사, 미용제품회사, 뷰티 관련 창업 등

취업사례

뷰티케어 : 23학번 윤○진, 황○영, 백○라 라미체 피부과, 23학번 이○비 닥터모락, 23학번 박○원 차앤유 피부과, 22학번 장○희 삼성미소가인 피부과, 20학번 한○정 약손명가, 20학번 박○희 톡스앤필 피부과
 메이크업 : 21학번 함○연 맥(MAC), 21학번 박○수 뮤위 메이크업 샵, 21학번 기○은 디올 신세계 본점, 17학번 김○현, 정○솜 롯데백화점 NARS, 17학번 박○혜 조니네일, 14학번 윤○현 아모레퍼사픽
 헤어뷰티 : 23학번 김○미 이철헤어커커 목동점, 23학번 박○영 디얼스 일산킨텍스점, 22학번 최○서 박승철헤어 김포점, 21학번 송○영 아이벨르 압구정본점, 21학번 노○원 자끄데상주 압구 현대점, 20학번 선○리 베이바이허슬기

연계실습기관

뷰티케어 : 차앤유 피부과, (주)닥터슈라메 코리아, 약손명가, 더트리니티 스파, 삼성미소가인 피부과, 닥터모락, 톡스앤필 의원, 닥터스칼프, 은성글로벌 등
 메이크업 : 맥(MAC), 나스(NARS), 메이크업포에버, 샤넬, 디올, 바비브라운, 입생로랑, 제니하우스, 순수, 이경민포레, 정샘물 인스피레이션 등
 헤어뷰티 : 자끄데상주, 준오헤어, 이철헤어커커, 박승철헤어스튜디오, 마기에, 아이벨르, 아이벨르팜프, 로한뷰티션(오감, 디얼스 등), 헤어더뷰, 꾸아퍼스트 등

뷰티학과 교육로드맵

신입생 / 1학년 1학기

대학생활적응과 탐색

학과 및 대학생활 안내 / 전공과 교양교과수업, 동아리, 해외연수, 해외봉사, 어학연수, 해외취업 등

교양교과 및 뷰티융합전공교과 교육

졸업에 필요한 교양교과 및 뷰티전공별 탐색교과 교육

맞춤형진로지도

학생성향과 적성을 고려한 뷰티전공선택 맞춤형진로지도

※ 학생의 희망전공으로 배정하며 강의실수용인원 등 불가사유 시 2순위 배정 및 전공별 교차수강 가능

1학년 2학기 선택전공 집중화 교육

뷰티케어

한국과 독일의 현장 맞춤 뷰티테라피 융합교육

메이크업

K-뷰티와 글로벌 현장중심의 스킬교육

헤어뷰티

한국과 영국의 헤어디자이너 병행학습 및 현장 실무교육

졸업 후 미용종합면허 취득(피부미용사, 메이크업미용사, 헤어미용사, 네일미용사)

K-Culture계열

패션디자인학과 (3년제)

DEPT. OF FASHION DESIGN

함께하는 사회와 인간을 위한 감성을 창조하는
글로벌 패션디자이너



주요교과목

- 패션디자인 기초 이론 및 실기(색채학, 패션미디어커뮤니케이션, 패션소재)
- 실무 중심 실기 교과 과정(의복구성, 테일러링, 드레이핑, 패션도식화)
- 각 분야 별 전문 자격증 취득 과정(패션컴퓨터기초, 패션CAD, 패션머천다이징, 패션VMD)
- 현장 실무 전문성 향상 및 CAD프로그램 습득(캡스톤디자인, 컬렉션디자인, 패션영상, 패션컴퓨터응용, 3D패션)
- 창업 기획 및 실무 습득(패션e커머스, 패션e창업)

학과장점

- 지속적으로 높은 취업률 유지(최근 2022년도 기준 취업률 86.5%, 패션 산업 분야의 다양한 직종에 졸업생 취업)
- 실무 중심의 전공 교육 과정 ·현장 경력 10년 이상의 전문 교원 구성
- 전공 교과 내에서 자격증 3개 이상 취득
- 졸업작품 교외 패션쇼 및 전시 프로그램 운영
- 해외직무연수(일본) 프로그램 운영
- 동아리 활동 지원으로 청년 창업 기회 제공(창업동아리 3D PLAY 운영)
- 전문가 멘토링 특강 진행 (매년 3회 이상)

취득자격증

GTQ 포토샵 자격증, 패션머천다이징산업기사, GTQ 일러스트 자격증, 패션비주얼머천다이징(VMD), 컴퓨터패션운용디자인마스터(TexPro)

졸업 후 진로

패션디자이너, 스타일리스트, VMD, 텍스타일 디자이너, 패턴너(모달리스트), 패션잡지 에디터, 머천다이저(MD) 패션마케터, 의류 밴드 견본 제작 및 영업, 의류 자재 및 생산 관리

취업사례

22학번 조00 (주)세아상역, 22학번 백00 (주)한섬, 22학번 정00 (주)현대홈쇼핑, 21학번 주00 (주)신원, 20학번 이00, 최00, 정00, 전00 (주)세아상역, 19학번 박00, 한00 (주)세아상역, 19학번 유00 MBC 의상팀, 19학번 김00 (주)한섬, 18학번 김00 롯데온 E커머스, 16학번 윤00 에스콰이어패션잡지

K-Culture계열

항공서비스학과 (2년제)

DEPT. OF AIRLINE SERVICES

월드클래스(WORLD-CLASS)

여성 서비스 전문인



주요교과목

- 현장중심의 항공서비스 교육(항공기이착륙업무(*티웨이항공 교외수업), 비행 중 업무(*실제 비행실습), 이미지메이킹, 고객만족서비스, 항공운송서비스실무, 항공관광산업론, 기내안전업무, 사무관리 & 사무실습, 항공수상안전 & 항공체력관리)
- 어학중심 교육(TOEIC 700, JOB INTERVIEW, 일본어 JLPT, N3, 직무선택과 면접)

학과장점

- 항공실습실과 이미지메이킹 실습실, 국토부 인증 항공안전실습실을 이용한 실무능력 및 상황적응능력 배양
- 이스타항공, 티웨이항공과 가족회사협약으로 교외수업 및 현장실습비행 티웨이항공에서 진행
 - 티웨이항공과의 공동 국토부 인증(ATO)
 - 이스타항공 교외수업 진행 (1학기 훈련센터 실습 & 2학기 실습 비행)
- 이스타항공, 티웨이항공, 에어프레미아항공, 파라타항공 비상착수훈련센터 지정되어 정기적인 실무진 훈련 진행
- 학기별 어학과목(영어, 일본어) 수업을 통한 어학능력 향상

취득자격증

항공예약, 발권시스템(TOPAS), 어학자격증(TOEIC, JLPT), 전산자격증(컴퓨터활용능력, MOS, 전산회계, 보세사), CPR 자격증, 공항 지상직 자격증, 사무자격증(비서1급)

졸업 후 진로

항공객실승무원, 공항 지상직, 코레일 열차승무원, 사무행정원 등

취업사례

공항 지상직(23학번 이0,옥0정 프리존(이스타) / 22학번 김0빈 객실여객팀(티웨이) / 21학번 김수0 프리존(에어서울) 객실승무원(22학번 요노0(외국인) 아시아나 / 21학번 김0정,19학번 김0현,18학번 송0원, 이0지 이스타항공 / 20학번 박0은 에어마카오) 그 외 서비스 분야(20학번 홍0현 삼성화재 / 18학번 이희0 삼성화재 / 18학번 김민0 코레일)

연계실습기관

티웨이항공, 한국관광공사, 진에어, 이스타항공, 에어코리아, 인천국제공항공사, 스위스포트, 서운STS, 에이큐, 유니에스, 레드캡투, 에어인천

K-Culture계열

호텔조리베이커리학과 (2년제)

DEPT. OF HOTEL CULINARY & BAKERY ARTS

조리와 베이커리를 한 번에 잡아 꿈을 이루는 학과



취업사례

23학번 구○현 네스트호텔, 23학번 권○진, 남○영 일본 클럽매드 토마무 호텔, 22학번 엄○주 메드포갈릭, 22학번 이○지 스타벅스코리아, 21학번 박○주 인스파이어 리조트, 21학번 박○향, 윤○은 호주 해외취업, 20학번 최○경 스타벅스 코리아, 20학번 편○원 파라다이스호텔

연계실습기관

파라다이스호텔, 오라카이호텔, CJ푸드빌 등 대기업 외식업체, 비발디파크리조트, 인스파이어리조트, 네스트호텔, SK핀क्स 외 다수

주요교과목

- 1학년 1학기 조리베이커리 기초교육(기초조리실습, 제과제빵이론 등)
- 1학년 2학기 현장 중심의 실무교육(제빵실습, 커피바리스타실습 등)
- 2학년 1학기 세계음식트렌드 실무교육(세계요리실습, 디저트플레이팅 등)
- 2학년 2학기 카페창업 실무교육(베이커리창업실습, 브런치창업실습 등)

학과장점

- 특급호텔 산학실습을 통한 취업연계
- 자격증 취득을 위한 무료 특강 및 원서비 지원
- 해외 현장실습을 통한 글로벌 인재 양성
- 국제요리경연 대회 입상으로 취업 경쟁력 강화
- 외식에서 판매되는 제품 실습으로 현장 적응력 확대

취득자격증

국가고시(양식조리기능사, 제과기능사, 한식조리기능사, 제빵기능사, 양식·한식 산업기사)
민간자격증(커피바리스타, 아동요리지도사, 케익데코레이션, 약선음식지도사, 외식경영지도사)

졸업 후 진로

호텔 셰프, 전문 레스토랑 셰프, 제과·제빵업체 파티쉐, 블랑제, 메뉴기획 및 개발 전문가, 파티푸드전문가, 쿠킹클래스 요리강사, 케이터링 업체, 프랜차이즈 외식업체, 홈쇼핑 푸드 디렉터, 호텔레스토랑 매니저, 체인레스토랑 매니저, 프랜차이즈 카페 매니저, 창업 컨설팅업체, 카페창업, 레스토랑 컨설턴트, 커피바리스타

K-Culture계열

정원의 전담학과

글로벌한국학과 (2년제)

DEPT. OF GLOBAL KOREAN STUDIES

한국을 배우고, 세계와 잇다 -

글로벌한국학과, 세계를 이끄는 여성 전문 인재 양성



주요교과목

- 일반트랙(한국어학개론, 비즈니스 한국어, 사무 한국어, 디지털 교육 등)
- 요양보호사 트랙(돌봄한국어, 요양보호와 인권, 요양보호와 생활지원, 상향별 요양 보호 기술, 노화와 건강증진 등)

학과장점

- 한글로별한국학과는 외국인 유학생을 위한 전용 학과로, '한국어와 문화교육' 및 '*돌봄과 기술*'이라는 두 개의 특화 트랙을 중심으로, 국내외에서 실질적으로 활용 가능한 전문성과 실천적 역량을 갖춘 인재를 양성하는 것을 목표로 합니다.
- '한국어와 문화교육' 트랙에서는 한국어에 익숙하지 않은 외국인 학습자들을 위하여 체계적인 한국어 교육 과정을 제공하며, 한국 사회에 대한 이해를 심화할 수 있도록 문화, 역사, 사회 관련 교과목을 단계적으로 배치하여 언어적·문화적 정착을 종합적으로 지원합니다.
- '돌봄과 기술' 트랙에서는 요양보호사 자격증 취득을 위한 기본 교육과정을 포함하고 있으며, 졸업 후 한국 사회 내에서 안정적인 직업 진출이 가능하도록 실질적인 직업 능력을 갖출 수 있도록 적극 지원합니다.

취득자격증

요양보호사 자격증(Caregiver Certification),
한국어능력시험(TOPIK) 자격증

졸업 후 진로

- 한국어/문화교육 트랙 : 외국인들을 위한 국내·외 한국어 교원, 해외 한국어 교육기관 교원 등
- 요양보호사 트랙 : 요양보호사 자격증 취득

연계실습기관

인천광역시 및 계양구를 중심으로 다양한 지역 내 유관기관들과 긴밀한 협력체계를 구축, 한국노인장기요양기관협회 등

경인여자대학교 입학상담서비스 안내

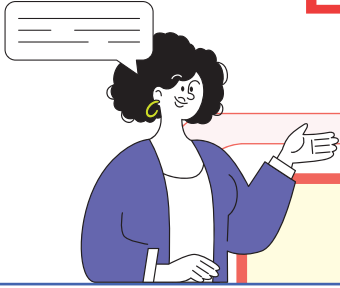

카카오톡 채널

입시 관련 상담을 간편하고 빠르게 받고 싶다면 경인여자대학교 카카오톡을 통해 상담을 받을 수 있습니다.

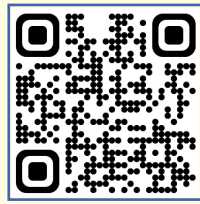

카카오톡채널 바로가기



입시 Q&A

경인입시 관련 자료가 필요하거나 보다 자세한 내용을 상담받고 싶다면 경인여자대학교 입학홈페이지 Q&A 통해 본인이 원하는 시간대에 상담을 받을 수 있습니다.



입시 Q&A 바로가기



내신 성적 산출

지원자 본인의 성적을 입력하면 내신 성적 산출이 가능합니다.



내신 성적 산출바로가기

경인여자대학교 입학안내(전화상담)
032-540-0031~0035

MEMO

A series of horizontal dashed lines for writing, spanning the width of the page.

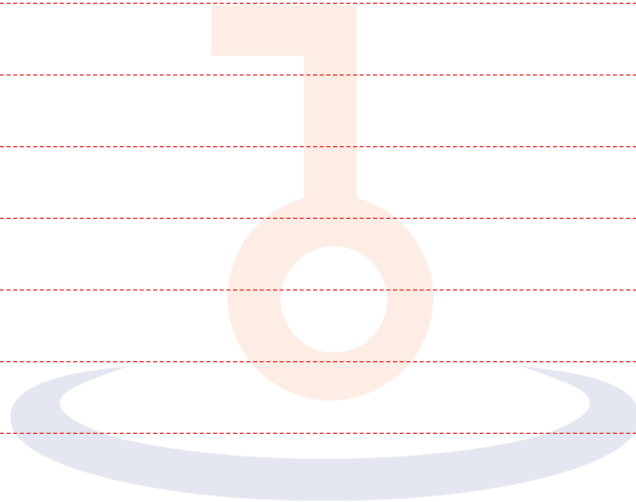

경인여자대학교

(21041) 인천광역시 계양구 계양산로 63(계산동 548-4) 경인여자대학교 입학지원팀(본관 1층)

입학문의 032-540-0031~0035

카카오특입학상담  경인여자대학교 공식채널

<https://www.kiwu.ac.kr/>